

Titel	Side
Svar på spørgsmål vedr. orientering om oversvømmelse af arealer af 11. januar 2024 [BH-ACTIVE.FID441074] (Svar på spørgsmål vedr. orientering om oversvømmelse af arealer af 11. januar 2024 [BH-AC.FID441074].pdf)	3
Svar på spørgsmål vedr. orientering om oversvømmelse af arealer af 11. januar 2024 [BH-ACTIVE.FID441074] (Signaturbevis_2447.pdf)	8
SV Leje af gyllebeholder, kontrakt (SV Leje af gyllebeholder, kontrakt.pdf)	9
SV Leje af gyllebeholder, kontrakt (image002_478.pdf)	13
SV Leje af gyllebeholder, kontrakt (image001_2535.pdf)	14
Svar på spørgsmål vedr. orientering om oversvømmelse af arealer af 11. januar 2024 (Svar på spørgsmål vedr. orientering om oversvømmelse af arealer af 11. januar 2024.pdf)	15
Fristforlængelse supplerende partshøring (MST Id nr. 9240780) (Supplerende partshøring_0.pdf)	18
Fristforlængelse supplerende partshøring (MST Id nr. 9240780) (Signaturbevis_1110.pdf)	20
Fristforlængelse supplerende partshøring (MST Id nr. 9240780) (Fristforlængelse supplerende partshøring (MST Id nr. 9240780).pdf)	21
Henvendelser fra Bruun & Hjejle vedr. NW (Signaturbevis_1108.pdf)	22
Henvendelser fra Bruun & Hjejle vedr. NW (Orientering om oversvømmelse af 11. januar 2024 - M(10825719.1)_2.pdf)	23
Henvendelser fra Bruun & Hjejle vedr. NW (Orientering om oversvømmelse af 11. januar 2024 - M [BH-ACTIVE.FID441074].pdf)	26
Henvendelser fra Bruun & Hjejle vedr. NW (Signaturbevis_1106.pdf)	28
Henvendelser fra Bruun & Hjejle vedr. NW (Orientering om oversvømmelse af 11. januar 2024 - H(10811659.1)_2.pdf)	29
Henvendelser fra Bruun & Hjejle vedr. NW (Orientering om oversvømmelse af 11. januar 2024 - H [BH-ACTIVE.FID441074].pdf)	32
Henvendelser fra Bruun & Hjejle vedr. NW (Signaturbevis_1104.pdf)	34
Henvendelser fra Bruun & Hjejle vedr. NW (Orientering af 11. januar 2024 om oversvømmelse - J(10825305.1)_2.pdf)	35
Henvendelser fra Bruun & Hjejle vedr. NW (Orientering af 11. januar 2024 om oversvømmelse - J [BH-ACTIVE.FID441074].pdf)	37
Henvendelser fra Bruun & Hjejle vedr. NW (Signaturbevis_1102.pdf)	39
Henvendelser fra Bruun & Hjejle vedr. NW (Orientering om oversvømmelse af arealer af 11. januar 2024 - A(10825318.1)_2.pdf)	40
Henvendelser fra Bruun & Hjejle vedr. NW (Orientering om oversvømmelse af arealer af 11. januar 2024 - A [BH-ACTIVE.FID441074].pdf)	43
Henvendelser fra Bruun & Hjejle vedr. NW (Signaturbevis_1100.pdf)	45
Henvendelser fra Bruun & Hjejle vedr. NW (Bilag 1- Matrikelkort_6.pdf)	46
Henvendelser fra Bruun & Hjejle vedr. NW (Bemærkninger til Miljøstyrelsen [2024-01-17](10825164.1)_0.pdf)	47
Henvendelser fra Bruun & Hjejle vedr. NW (Bemærkninger til Miljøstyrelsen [2024-01-17](10825164.1).pdf [BH-ACTIVE.FID441074].pdf)	54
Henvendelser fra Bruun & Hjejle vedr. NW (Signaturbevis_1098.pdf)	55

Titel	Side
Henvendelser fra Bruun & Hjejle vedr. NW (Bilag 1- Matrikelkort_4.pdf)	56
Henvendelser fra Bruun & Hjejle vedr. NW (Bemærkninger til Miljøstyrelsen [2024-01-17](10825163.1)_0.pdf)	57
Henvendelser fra Bruun & Hjejle vedr. NW (Bemærkninger til Miljøstyrelsen [2024-01-17](10825163.1).pdf [BH-ACTIVE.FID441074].pdf)	64
Henvendelser fra Bruun & Hjejle vedr. NW (Signaturbevis_1096.pdf)	65
Henvendelser fra Bruun & Hjejle vedr. NW (Bilag 1- Matrikelkort_2.pdf)	66
Henvendelser fra Bruun & Hjejle vedr. NW (Bemærkninger til Miljøstyrelsen [2024-01-17](10825160.1)_0.pdf)	67
Henvendelser fra Bruun & Hjejle vedr. NW (Bemærkninger til Miljøstyrelsen [2024-01-17](10825160.1).pdf [BH-ACTIVE.FID441074].pdf)	74
Henvendelser fra Bruun & Hjejle vedr. NW (Signaturbevis_1094.pdf)	75
Henvendelser fra Bruun & Hjejle vedr. NW (Bilag 1- Matrikelkort_0.pdf)	76
Henvendelser fra Bruun & Hjejle vedr. NW (Bemærkninger til Miljøstyrelsen [2024-01-17](10825157.1)_0.pdf)	77
Henvendelser fra Bruun & Hjejle vedr. NW (Bemærkninger til Miljøstyrelsen [2024-01-17](10825157.1) [BH-ACTIVE.FID441074].pdf)	86
Henvendelser fra Bruun & Hjejle vedr. NW (Henvendelser fra Bruun & Hjejle vedr. NW.pdf)	87
Breve vedr. Nordic Waste (Signaturbevis_1092.pdf)	88
Breve vedr. Nordic Waste (Orientering om oversvømmelse af 11. januar 2024 - M(10825719.1)_0.pdf)	89
Breve vedr. Nordic Waste (Orientering om oversvømmelse af 11. januar 2024 - M [BH-ACTIVE.FID441074].pdf)	92
Breve vedr. Nordic Waste (Signaturbevis_1090.pdf)	94
Breve vedr. Nordic Waste (Orientering om oversvømmelse af 11. januar 2024 - H(10811659.1)_0.pdf)	95
Breve vedr. Nordic Waste (Orientering om oversvømmelse af 11. januar 2024 - H [BH-ACTIVE.FID441074].pdf)	98
Breve vedr. Nordic Waste (Signaturbevis_1088.pdf)	100
Breve vedr. Nordic Waste (Orientering af 11. januar 2024 om oversvømmelse - J(10825305.1)_0.pdf)	101
Breve vedr. Nordic Waste (Orientering af 11. januar 2024 om oversvømmelse - J [BH-ACTIVE.FID441074].pdf)	103
Breve vedr. Nordic Waste (Signaturbevis_1086.pdf)	105
Breve vedr. Nordic Waste (Orientering om oversvømmelse af arealer af 11. januar 2024 - A(10825318.1)_0.pdf)	106
Breve vedr. Nordic Waste (Orientering om oversvømmelse af arealer af 11. januar 2024 - A [BH-ACTIVE.FID441074].pdf)	109
Breve vedr. Nordic Waste (Breve vedr. Nordic Waste.pdf)	111

**Fra:** "Betina Wichmann" <bewi@bruunhjeje.dk>  
**Til:** "Mette Lykke Gjeddebæk Laursen" <Mette.Lykke.Gjeddebaek.Laursen@randers.dk>  
**Cc:** "MST Miljøstyrelsens hovedpostkasse" <MST@MST.DK>  
**Sendt dato:** 18-01-2024 23:29  
**Vedrørende:** Svar på spørgsmål vedr. orientering om oversvømmelse af arealer af 11. januar 2024 [BH-ACTIVE.FID441074]  
**Vedhæftninger:** Signaturbevis.txt

Kære Mette Lykke Laursen

Tusind tak for det hurtige svar retur. Mine klienter er fortsat stærkt bekymret for de planlagte og igangsatte foranstaltninger på deres ejendomme, idet der i dag kan konstateres indtrængen og aktivitet på mine klienters arealer.

Du henviser i nedenstående til, at Randers Kommune har truffet afgørelse om, at det er nødvendigt med indtrængen på mine klienters ejendom for at etablere nødvendige foranstaltninger til at afværge akut fare for væsentlig forurening af Alling Å, Grundet Fjord, Randers Fjord og evt. Kattegat samt erstatning i forbindelse hermed samt at Randers Kommune er forpligtet til at foretage de nødvendige foranstaltninger til at afværge akut fare for væsentlig forurening. Samtidig har du i det nedenstående redegjort for hjemmelsgrundlaget og for klageadgangen.

Du ses derimod ikke at have redegjort for formålet med indgrebet vejet op imod de konsekvenser, som indgrebet på mine klienters ejendom medfører. Der henvises i den forbindelse til det tidligere fremførte om de forvaltningsretlige principper, herunder særligt proportionalitetsprincippet samt til begrundelseskravet i forvaltningsloven.

Mine klienter anerkender, at Randers Kommune har vurderet, at der er behov for at sikre, at der ikke risikeres yderligere forurening af Alling Å og dermed Randers Fjord. Til gengæld kan det ikke konstateres, at Randers Kommune har foretaget en vurdering af de forureningsmæssige konsekvenser af at oversvømme mine klienters arealer med forurennet vand og resterne af forurennet jord. Endvidere kan det ikke konstateres, at Randers Kommune har forholdt sig til konsekvenserne ved driftstab for mine klienters virksomhed, både i forbindelse med oversvømmelse af arealerne samt i forbindelse med følgerne af oversvømmelsen.

Derudover henviser du til, at Randers Kommune agerer som tilsynsmyndighed samtidig med, at du bemærker, at Miljøstyrelsen er den kompetente myndighed efter miljøskadeloven, og at sagen i henhold til denne lov i øjeblikket behandles af Miljøstyrelsen. Tilsynsmyndighedens forpligtelser efter miljøbeskyttelsesloven ophører, når der er truffet afgørelse om miljøskade. Det er herefter lidt uklart, hvorvidt det er Randers Kommune, der udfører selvhjælpshandlinger, eller hvorvidt de igangsatte gravearbejder på mine klienters ejendomme er afstedkommet af Miljøstyrelsens påbud.

Endvidere oplyser du, at Randers Kommune endnu ikke haft mulighed for at orientere yderligere om selvhjælpshandlingens omfang og karakter og samtidig, at når der foreligger et tilstrækkeligt grundlag herfor, vil Randers Kommune naturligvis følge op på den indledende orientering. Hertil vil jeg blot påpege, at såfremt

Randers Kommune har planlagt foranstaltninger og igangsat gravearbejde på mine klienters ejendomme, så må det antages, at der foreligger et tilstrækkeligt grundlag til, at Randers Kommune detaljeret kan oplyse mine klienter om foranstaltninger med beskrivelse af formål, konkret udførelse og forventede konsekvenser.

Jeg vil derfor endnu engang understrege, at jeg på mine klienters vegne forventer, at al planlagt eller igangsat aktivitet på min klients arealer ophører, og jeg vil bede Randers Kommune om at bekræfte dette eller i modsat fald om at bekræfte, at det konstaterede gravearbejde er igangsat af Randers Kommune. Såfremt det fastholdes at være nødvendigt at udføre yderligere indtrængen eller gravearbejde på mine klienters ejendom vil jeg opfordre til, at Randers Kommune deltager i et møde med mine klienter og redegør for de forventede tiltag samt vurderingen af de efterfølgende konsekvenser og således sikrer mine klienter adgang til at oplyse sagen bedst muligt, enten for Randers Kommune eller for Miljøstyrelsen. Vi vil kunne deltage med helt kort varsel, og således også i weekenden.

For så vidt din oplysning om Randers Kommunes vurdering af, at mine klienter har krav på erstatning efter de almindelige regler om erstatning vil jeg supplerende hertil ikke undlade at gøre Randers Kommune opmærksom på, at de udførte foranstaltninger er at sidestille med ekspropriative indgreb, hvilket betyder, at alle indgreb skal opfylde de ekspropriationsretlige betingelser om, at (i) der skal være hjemmel, at (ii) indgrebet skal være nødvendigt, og at (iii) indgrebet skal udføres i almenvællets interesse samt at (iv) indgrebet sker mod fuldstændig erstatning.

Henset til sagens hastende gennemførelse og utilstrækkelige oplysning samt det ukendte omfang af betydningen af de af Randers Kommune planlagte og igangsatte foranstaltninger på mine klienters arealer, tages der hermed forbehold for, at alle skader og eventuelle tab, som mine klienter lider, herunder også driftstab, skal kompenseres ved fuldstændig erstatning. Det skal samtidig understreges, at hvis det senere viser sig, at mine klienters arealer, som følge af Randers Kommunes aktiviteter, bliver værdiløse, vil jeg på vegne af mine klienter stille krav om overtagelse mod fuldstændig erstatning på baggrund af ejendommenes værdi før skadens indtræden.

Der skal samtidig i den forbindelse tages et forbehold for, at det ikke kan lægges mine klienter til last, at de af Randers Kommune udførte foranstaltninger, ikke opnår den ønskede effekt eller viser sig at være foretaget fejlagtigt eller unødvendigt. Mine klienter vil have krav på fuldstændig erstatning for alle ændringer og skader, og mine klienter skal stilles som om, at skaden og alle følger og handlinger heraf, ikke havde fundet sted. Hertil gøres opmærksom på, at bevisbyrden for, at eventuelle skader på mine klienters arealer ikke skulle være opstået som følge af de af Randers Kommune udførte foranstaltninger, på grund af sagens helt særlige karakter påhviler Randers Kommune.

Må jeg derfor afslutningsvis opfordre Randers Kommune til at ophøre med al aktivitet på mine klienters ejendomme, til straks at indgå i en konkret dialog med mine klienter, og til at inddrage Miljøstyrelsen direkte i denne dialog samt til straks at bekræfte dette.

Denne henvendelse er tillige sendt i kopi til Miljøstyrelsen.

Jeg kan kontaktes på mobil 2524 5132.

Med venlig hilsen  
Betina Wichmann

## BRUUN & HJEJLE

BETINA WICHMANN  
ADVOKAT, SENIOR DIRECTOR  
+45 25 24 51 32  
[BEWI@BRUUNHJEJLE.DK](mailto:BEWI@BRUUNHJEJLE.DK)  
[VCARD](#)

BRUUN & HJEJLE  
ADVOKATPARTNERSELSKAB  
CVR 37 97 51 92  
[BRUUNHJEJLE.DK](http://BRUUNHJEJLE.DK)  
[LINKEDIN](#)

---

*Bruun & Hjejles privatlivspolitikker er tilgængelige [her](#).  
Denne e-mail med eventuelle vedhæftninger er fortrolig. Hvis du har modtaget den ved en fejl, bedes du venligst slette den fra dit system,  
undgå at bruge eller videregive oplysningerne på nogen måde og straks give mig besked.*

---

**Fra:** Mette Lykke Gjeddebæk Laursen <Mette.Lykke.Gjeddebæk.Laursen@randers.dk>

**Sendt:** 18. januar 2024 18:01

**Til:** Betina Wichmann <bewi@bruunhjeje.dk>

**Emne:** Svar på spørgsmål vedr. orientering om oversvømmelse af arealer af 11. januar 2024

Du får ikke ofte mails fra [mette.lykke.gjeddebæk.laursen@randers.dk](mailto:mette.lykke.gjeddebæk.laursen@randers.dk). [Få mere at vide om, hvorfor dette er vigtigt](#)

Kære Betina Wichmann

Tak for dine fire enslydende e-mails af g.d. på vegne af fire lodsejere. I forhold til Jens Aage Aastrup Skipper sendte Randers Kommune i fredags en meddelelse til denne, hvori dine spørgsmål i vid udstrækning er besvaret.

Jens Aage Aastrup Skipper ønskede oplysninger om hjemmelsgrundlaget, ligesom han stillede spørgsmål til muligheden for at få erstatning.

Randers Kommunes indtrængen på dine klienters ejendom er sket for at etablere nødvendige foranstaltninger til at afværge akut fare for væsentlig forurening af Alling Å, Grundet Fjord, Randers Fjord og evt. Kattegat samt erstatning i forbindelse hermed.

I forbindelse med jordskredet på Nordic Waste A/S har sagen udviklet sig således, at det er nødvendigt at tilbageholde og rense vand for at undgå væsentlig forurening af Alling Å, Grundet Fjord, Randers Fjord og evt. Kattegat.

Det vil betyde, at et areal nedstrøms mellem Gl. Århusvej og motorvejen vil blive oversvømmet af vand. For at kunne kontrollere oversvømmelsen vil det være nødvendigt at etablere diger i området og en del af dine klienters ejendomme, matrikel nr. 5d, 2q og 9, Tulstrup By, Ølst samt matrikel nr. 2f, 3r, 3t og 6f, Ølst By, Ølst, vil blive berørt. Der henvises i øvrigt til den fremsendte orientering, og Randers Kommune orienterer desuden løbende om sagens udvikling på kommunens hjemmeside.

De nødvendige arbejder, som beskrevet ovenfor, sker som nævnt for at afværge en akut fare for væsentlig forurening med hjemmel i § 70, stk. 1, i lovbekendtgørelse nr. 5 af 3. januar 2023 om miljøbeskyttelse

(miljøbeskyttelsesloven). Randers Kommune er som tilsynsmyndighed efter miljøbeskyttelsesloven forpligtet til at foretage de nødvendige foranstaltninger til at afværge akut fare for væsentlig forurening. Som du formentlig er opmærksom på, kan kommunen i sådanne situationer undlade varsling, herunder efter retssikkerhedslovens § 5, stk. 4, nr. 4, og forvaltningslovens § 19, stk. 2, nr. 3 – der henvises desuden til Miljøstyrelsens håndhævelsesvejledning 6/2005, s. 23, og Gorm Møller, Miljøbeskyttelseslovens med kommentarer, 2019, s. 1069ff. Randers Kommunes afgørelser efter miljøbeskyttelseslovens § 70, stk. 1, kan ikke påklages til anden administrativ myndighed, jf. miljøbeskyttelseslovens § 70, stk. 3. Søgsmål skal anlægges inden 6 måneder efter, at afgørelsen er truffet, jf. miljøbeskyttelseslovens § 101, stk. 1. Randers Kommune skal for god ordens skyld oplyse, at der løbende er truffet afgørelser om at udføre selvhjælpshandlinger for at afværge jordskredets påvirkning af Alling Å siden den 19. december 2023.

I forbindelse med disse arbejder er Randers Kommune som tilsynsmyndighed nødsaget til at anvende en del af dine klienters ejendom til udførelse af de nødvendige foranstaltninger til at afværge af den akutte fare for væsentlig forurening af Alling Å. Det sker med hjemmel i miljøbeskyttelseslovens § 87, stk. 1 og 2, nr. 1. Adgangen til at udføre selvhjælpshandlinger sker i medfør af bestemmelsen, hvis det skønnes nødvendigt, uden retskendelse, og der træffes således ikke særskilt afgørelse herom.

For god ordens skyld skal jeg nævne, at Politiet om nødvendigt kan yde Randers Kommune den fornødne bistand til at få adgang til ejendommene, jf. miljøbeskyttelseslovens § 87, stk. 3, 3. pkt. Det håber vi naturligvis ikke bliver nødvendigt.

Der er ikke i loven taget stilling til spørgsmålet om erstatning i en situation som den foreliggende. Det er imidlertid i den juridiske litteratur holdepunkter for, at dine som lodsejere har krav på erstatning for tab, herunder som følge af skader eller eventuelle ulemper, forårsaget af kommunens indtrængen på dine klienters ejendomme. Det skal for god ordens skyld nævnes, at det også er Randers Kommunes vurdering, at dine klienter har krav på en sådan erstatning efter dansk rets almindelige regler herom.

Randers Kommune har endnu ikke haft mulighed for at orientere yderligere om selvhjælpshandlingens omfang og karakter, men når der foreligger et tilstrækkeligt grundlag herfor, vil kommunen naturligvis følge op på den indledende orientering, herunder i forhold til eventuel erstatning for dokumenterede tab.

Afslutningsvist skal bemærkes, at Miljøstyrelsen er den kompetente myndighed efter miljøskadeloven, og at sagen i henhold til denne lov i øjeblikket behandles af Miljøstyrelsen, som har til hensigt snarest muligt at meddele påbud til Nordic Waste A/S om at træffe forebyggende foranstaltninger. Som du formentlig er opmærksom på, kan dette betyde, at dine klienter vil modtage tålepåbud i det omfang, at de ikke allerede har meddelt accept. Der henvises til Miljøstyrelsen for yderligere information om behandlingen af sagen under miljøskadeloven.

Venlig hilsen

**Mette Lykke Laursen**  
Specialkonsulent, cand.jur.

Randers Kommune  
Jura og Fast ejendom

89151534 eller 26707169



---

Beskyttelse af dine personlige oplysninger er vigtig.

På <https://url12.mailanyone.net/scanner?m=1rQVks-0006zJ-4N&d=4%7Cmail%2F90%2F1705597200%2F1rQVks-0006zJ-4N%7Cin12k%7C57e1b682%7C16777567%7C10590787%7C65A959366EBE9C304DA34D2DADAB9F3F&o=%2Fphtw%3A%2Fwtsraw..desrnbddksta%2Faeslettyk&s=k3IRQtzZU6VGNAWeKq8Q34YI>

<https://url12.mailanyone.net/scanner?m=1rQVks-0006zJ-4N&d=4%7Cmail%2F90%2F1705597200%2F1rQVks-0006zJ-4N%7Cin12k%7C57e1b682%7C16777567%7C10590787%7C65A959366EBE9C304DA34D2DADAB9F3F&o=%2Fphtw%3A%2Fwtsraw..desrnbddksta%2Faeslettyk&s=k3IRQtzZU6VGNAWeKq8Q34YI> kan du læse, hvordan

Randers Kommune behandler dine personoplysninger.

Certifikat fundet : Ja  
Certifikatindehaver:  
C=DK, OID.2.5.4.97=NTRDK-37975192, O=Bruun & Hjejle Advokatpartnerselskab,  
SERIALNUMBER=UI:DK-O:G:cf84e24e-6ce1-496d-bc9a-ceac31901390, CN=Securemail  
Certifikatudsteder:  
C=DK, O=Den Danske Stat, CN=Den Danske Stat OCES udstedende-CA 1  
Dato for modtagelse : Thu Jan 18 23:29:28 CET 2024  
Dato for signaturkontrol : Thu Jan 18 23:29:28 CET 2024

Resultat af signaturkontrol : OK  
Var meddelelsen uændret? : Ja  
Var meddelelsen krypteret? : Ja, S/MIME/3072bit  
Var certifikatet gyldigt? : Ja  
Var certifikatet revokeret? : Nej  
Var certifikatet betroet? : Ja



**Fra:** "Michael Damm"  
**Til:** "Christina Sass Møller" <Christina.Sass.Moller@randers.dk>  
**Sendt dato:** 18-01-2024 18:19  
**Vedrørende:** SV: Leje af gyllebeholder, kontrakt

Hej Christina

Som aftalt får vi lavet udkast til kontrakt klar – MEN vi er enige om at vi helst IKKE vil bruge dem. Kommer vi en situation hvor det bliver aktuelt skal vi først have givet tilladelse hertil.

Anfør i kontrakten at det forudsætter at de har en tilladelse til at modtage spildevandet.

Venlig hilsen

**Michael Damm**  
Leder af Miljø, Natur og Landbrug

Randers Kommune  
Udvikling, Miljø og Teknik  
89151850 - 23611127

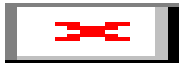

---

Beskyttelse af dine personlige oplysninger er vigtig.  
På <https://www.randers.dk/databeskyttelse> kan du læse, hvordan Randers Kommune behandler dine personoplysninger.

---

**Fra:** Christina Sass Møller <Christina.Sass.Moller@randers.dk>  
**Sendt:** 18. januar 2024 16:11  
**Til:** Michael Damm <Jorgen.Michael.Damm@randers.dk>  
**Emne:** VS: Leje af gyllebeholder, kontrakt

Hej Michael  
Skal jeg arbejde videre med opbevaring i gyllebeholdere samtidig med, at der lægges membran i bassin?  
Jeg vil gerne sige ja tak til tilbuddet nedenfor om udarbejdelse af kontrakt.

Egentlig skal gyllebeholderne have en miljøgodkendelse, når det modtager så stor en mængde på 1 døgn. Kan man komme udenom det, når der er tale om en akut situation? Hvem kan hjælpe med det?

Venlig hilsen

**Christina Sass Møller**  
Ingeniør

Randers Kommune  
Miljø, Natur og Landbrug  
89151726 - 51562726



---

Beskyttelse af dine personlige oplysninger er vigtig.

På <https://www.randers.dk/databeskyttelse> kan du læse, hvordan Randers Kommune behandler dine personoplysninger.

---

**Fra:** Signe Baumgardt <[siba@mlplus.dk](mailto:siba@mlplus.dk)>

**Sendt:** 18. januar 2024 12:28

**Til:** Christina Sass Møller <[Christina.Sass.Moller@randers.dk](mailto:Christina.Sass.Moller@randers.dk)>

**Cc:** Peter Krabbe <[pk@mlplus.dk](mailto:pk@mlplus.dk)>

**Emne:** SV: Leje af gyllebeholder, kontrakt

Hej Christina

Tak for din e-mail.

I modtager et udkast til en standardaftale for leje af gyllebeholder snarest muligt, så I har mulighed for at komme med jeres bemærkninger hertil.

Tak for faktureringsoplysningerne, som vi videregiver til Landboforeningen Kronjylland. Jeg skal i den forbindelse bede dig bekræfte, at Randers Kommune friholder Landboforeningen Kronjylland for de omkostninger, som de har til ML+ PARTNERS for udarbejdelse af standardaftale for leje af gyllebeholder til opbevaring af forurenede materiale fra Nordic Waste.

Jeg kan i den forbindelse oplyse dig om, at arbejdet forbundet hermed vil blive faktureret på baggrund af de anvendte timer under hensyntagen til, at der er

tale om en hastesag, med en timesats på 2.600 + moms.

Med venlig hilsen

## ML+PARTNERS

Signe Baumgardt | Advokatfuldmægtig  
Trigevej 20 | 8382 Hinnerup  
Hoved tlf. 4614 6600  
Mobil 50956761  
ML+ PARTNERS Advokatanpartsselskab, cvr.nr. 34059675  
Mail [siba@mlplus.dk](mailto:siba@mlplus.dk) | Web [www.mlplus.dk](http://www.mlplus.dk)

Prolex Advokaterne har pr. 1. november 2023 skiftet navn til ML+ PARTNERS

Denne e-mail kan indeholde fortroligt materiale, som kun er beregnet for adressaten, og som ikke må udleveres eller kopieres til uvedkommende.

Har du ved en fejltagelse modtaget denne mail, bedes du venligst omgående returnere den. På forhånd tak.

---

**Fra:** Christina Sass Møller <[Christina.Sass.Moller@randers.dk](mailto:Christina.Sass.Moller@randers.dk)>

**Sendt:** 18. januar 2024 10:49

**Til:** Signe Baumgardt <[siba@mlplus.dk](mailto:siba@mlplus.dk)>

**Emne:** Leje af gyllebeholder, kontrakt

Hej Signe

Vedlagt indkøbsafdelingens kontrakt.

EAN 5798004330258 – Miljø og Tekniksekretariat

Fakturaerne bedes i videst mulige omfang påført oplysninger om periode og ydelser omfattet.

Desuden er det vigtigt, at det fremgår, at arbejdet vedrører Nordic Waste.

Venlig hilsen

**Christina Sass Møller**

Ingeniør

Randers Kommune  
Miljø, Natur og Landbrug  
Laksetorvet - lokale E.1.16  
8900 Randers C

89151726 - 51562726  
[csm@randers.dk](mailto:csm@randers.dk)

randers.dk

Dokumentnavn: SV Leje af gyllebeholder, kontrakt (SV Leje af gyllebeholder, kontrakt.pdf)

Hører til sagsnummer: 09.02.00-K08-48-23

Registreringsdato: 18. januar 2024

---

Beskyttelse af dine personlige oplysninger er vigtig.

På <https://www.randers.dk/databeskyttelse> kan du læse, hvordan Randers Kommune behandler dine personoplysninger.



**ML+PARTNERS**

SamlePDF - side 14 af 111

**Fra:** "Mette Lykke Gjeddebæk Laursen"  
**Til:** "Betina Wichmann" <bewi@bruunhjeje.dk>  
**Sendt dato:** 18-01-2024 18:00  
**Vedrørende:** Svar på spørgsmål vedr. orientering om oversvømmelse af arealer af 11. januar 2024

Kære Betina Wichmann

Tak for dine fire enslydende e-mails af g.d. på vegne af fire lodsejere. I forhold til Jens Aage Aastrup Skipper sendte Randers Kommune i fredags en meddelelse til denne, hvori dine spørgsmål i vid udstrækning er besvaret.

Jens Aage Aastrup Skipper ønskede oplysninger om hjemmelsgrundlaget, ligesom han stillede spørgsmål til muligheden for at få erstatning.

Randers Kommunes indtrængen på dine klienters ejendom er sket for at etablere nødvendige foranstaltninger til at afværge akut fare for væsentlig forurening af Alling Å, Grundet Fjord, Randers Fjord og evt. Kattegat samt erstatning i forbindelse hermed.

I forbindelse med jordskredet på Nordic Waste A/S har sagen udviklet sig således, at det er nødvendigt at tilbageholde og rense vand for at undgå væsentlig forurening af Alling Å, Grundet Fjord, Randers Fjord og evt. Kattegat.

Det vil betyde, at et areal nedstrøms mellem Gl. Århusvej og motorvejen vil blive oversvømmet af vand. For at kunne kontrollere oversvømmelsen vil det være nødvendigt at etablere diger i området og en del af dine klienters ejendomme, matrikel nr. 5d, 2q og 9, Tulstrup By, Ølst samt matrikel nr. 2f, 3r, 3t og 6f, Ølst By, Ølst, vil blive berørt. Der henvises i øvrigt til den fremsendte orientering, og Randers Kommune orienterer desuden løbende om sagens udvikling på kommunens hjemmeside.

De nødvendige arbejder, som beskrevet ovenfor, sker som nævnt for at afværge en akut fare for væsentlig forurening med hjemmel i § 70, stk. 1, i lovebekendtgørelse nr. 5 af 3. januar 2023 om miljøbeskyttelse (miljøbeskyttelsesloven). Randers Kommune er som tilsynsmyndighed efter miljøbeskyttelsesloven forpligtet til at foretage de nødvendige foranstaltninger til at afværge akut fare for væsentlig forurening. Som du formentlig er opmærksom på, kan kommunen i sådanne situationer undlade varsling, herunder efter retssikkerhedslovens § 5, stk. 4, nr. 4, og forvaltningslovens § 19, stk. 2, nr. 3 – der henvises desuden til Miljøstyrelsens håndhævelsesvejledning 6/2005, s. 23, og Gorm Møller, Miljøbeskyttelseslovens med kommentarer, 2019, s. 1069ff. Randers Kommunes afgørelser efter miljøbeskyttelseslovens § 70, stk. 1, kan ikke påklages til anden administrativ myndighed, jf. miljøbeskyttelseslovens § 70, stk. 3. Søgsmål skal anlægges inden 6 måneder efter, at afgørelsen er truffet, jf. miljøbeskyttelseslovens § 101, stk. 1. Randers Kommune skal for god ordens skyld oplyse, at der løbende er truffet afgørelser om at udføre selvhjælpshandlinger for at afværge jordskredets påvirkning af Alling Å siden den 19. december 2023.

I forbindelse med disse arbejder er Randers Kommune som tilsynsmyndighed nødsaget til at anvende en del af dine klienters ejendom til udførelse af de nødvendige foranstaltninger til at afværge af den akutte fare for væsentlig forurening af Alling Å. Det sker med hjemmel i miljøbeskyttelseslovens § 87, stk. 1 og 2, nr. 1.

Adgangen til at udføre selvhjælpshandlinger sker i medfør af bestemmelsen, hvis det skønnes nødvendigt, uden retskendelse, og der træffes således ikke særskilt afgørelse herom.

For god ordens skyld skal jeg nævne, at Politiet om nødvendigt kan yde Randers Kommune den fornødne bistand til at få adgang til ejendommene, jf. miljøbeskyttelseslovens § 87, stk. 3, 3. pkt. Det håber vi naturligvis ikke bliver nødvendigt.

Der er ikke i loven taget stilling til spørgsmålet om erstatning i en situation som den foreliggende. Det er imidlertid i den juridiske litteratur holdepunkter for, at dine som lodsejere har krav på erstatning for tab, herunder som følge af skader eller eventuelle ulemper, forårsaget af kommunens indtrængen på dine klienters ejendomme. Det skal for god ordens skyld nævnes, at det også er Randers Kommunes vurdering, at dine klienter har krav på en sådan erstatning efter dansk rets almindelige regler herom.

Randers Kommune har endnu ikke haft mulighed for at orientere yderligere om selvhjælpshandlingens omfang og karakter, men når der foreligger et tilstrækkeligt grundlag herfor, vil kommunen naturligvis følge op på den indledende orientering, herunder i forhold til eventuel erstatning for dokumenterede tab.

Afslutningsvist skal bemærkes, at Miljøstyrelsen er den kompetente myndighed efter miljøskadeloven, og at sagen i henhold til denne lov i øjeblikket behandles af Miljøstyrelsen, som har til hensigt snarest muligt at meddele påbud til Nordic Waste A/S om at træffe forebyggende foranstaltninger. Som du formentlig er opmærksom på, kan dette betyde, at dine klienter vil modtage tålepåbud i det omfang, at de ikke allerede har meddelt accept. Der henvises til Miljøstyrelsen for yderligere information om behandlingen af sagen under miljøskadeloven.

Venlig hilsen

**Mette Lykke Laursen**  
Specialkonsulent, cand.jur.

Randers Kommune  
Jura og Fast ejendom  
89151534 eller 26707169



---

Beskyttelse af dine personlige oplysninger er vigtig.

På <https://www.randers.dk/databeskyttelse> kan du læse, hvordan Randers Kommune behandler dine personoplysninger.



Dokumentnavn: Svar på spørgsmål vedr. orientering om oversvømmelse af arealer af 11. januar 2024 (Svar på spørgsmål vedr. orientering om oversvømmelse af arealer)

Hører til sagsnummer: 09.02.00-K08-48-23

Registreringsdato: 18. januar 2024



Nordic Waste A/S, CVR nr. 39560186  
Gammel Århusvej 110  
8940 Randers SV

J.nr. 2023-122299  
Ref. subjo  
Den 17. januar 2024

## Til Nordic Waste A/S

Kopi til advokat Lotte Eskesen

### **Supplerende partshøring om påbud og sikkerhedsstillelse i forbindelse med den overhængende fare for miljøskade på vandmiljøet og arter i Alling Å (jeres j.nr. 019425)**

Miljøstyrelsen sendte den 16. januar 2024 udkast til påbud om forebyggende foranstaltninger og udkast til afgørelse om sikkerhedsstillelse til Nordic Waste A/S i ovennævnte sag.

Advokat Lotte Eskesen har den 17. januar 2024 på Nordic Waste A/S' vegne fremsendt høringssvar.

Nordic Waste A/S anfører i høringssvaret bl.a., at høringsfristen på ca. 24 timer er helt kritisabel og ikke opfylder Nordic Waste A/S' krav på partshøring i henhold til de forvaltningsretlige regler. Nordic Waste A/S har desuden henvist til, at styrelsen endnu ikke har besvaret virksomhedens anmodning om aktindsigt i sagen.

Miljøstyrelsen kan oplyse, at styrelsen den 16. januar 2024, kl. ca. 16 besvarede virksomhedens anmodning om aktindsigt.

Miljøstyrelsen kan også oplyse, at styrelsen den 17. januar 2024 har modtaget et antal høringssvar fra berørte lodsejere til styrelsens varsel af 16. januar 2024 om tålepåbud, og at styrelsen er i gang med at behandle disse. Denne sagsbehandling forventes imidlertid ikke at kunne afsluttes torsdag den 18. januar 2024.

Miljøstyrelsen finder det påkrævet, at der i denne sag træffes en hurtig afgørelse efter miljøskadeloven for at forebygge den overhængende fare for miljøskade på vandmiljøet og beskyttede arter.

Under henvisning til den meddelte aktindsigt og styrelsens forventede sagsbehandlingstid for de indkomne høringssvar til tålepåbuddene, meddeler Miljøstyrelsen efter en samlet afvejning hermed Nordic Waste A/S frist til den **18. januar 2024, kl. 16**, til at indsende eventuelle *supplerende* bemærkninger.

Datoen den 18. januar 2024 kl 16 er således ikke længere gældende og påbuddet og afgørelsen skal således først efterkommes når de er meddelt.

Miljøstyrelsen kan oplyse, at styrelsen har forstået Nordic Waste A/S' høringssvar af 17. januar 2024 således, at Nordic Waste A/S ikke har mulighed for at udføre de varslede forebyggende foranstaltninger fra tidspunktet for påbuddets meddelelse. Miljøstyrelsen understreger, at det af hensyn til tilrettelæggelsen og gennemførelsen af den forebyggende indsats er vigtigt, at Nordic Waste A/S tydeligt tilkendegiver, om virksomheden agter at efterleve påbuddet. **Nordic Waste A/S bedes derfor bekræfte, om det er korrekt forstået, at Nordic Waste A/S ikke agter at udføre de varslede forebyggende foranstaltninger.**

Miljøstyrelsen har også forstået Nordic Waste A/S' høringssvar således, at Nordic Waste A/S ikke har mulighed for at stille sikkerhed over for Miljøstyrelsen med 205 mio. kr. fra tidspunktet for afgørelsen om sikkerhedsstillelsen og senest den 18. januar 2024 kl. 16. Miljøstyrelsen lægger til grund, at dette fortsat gælder, selvom fristen ændres med en ganske kort udsættelse af afgørelsernes meddelelse. **Nordic Waste A/S bedes ligeledes bekræfte, om det er korrekt forstået, at Nordic Waste A/S ikke agter at stille den anførte sikkerhed, herunder om Nordic Waste A/S agter at stille sikkerhed for en del af beløbet.**

Miljøstyrelsen gør endnu engang opmærksom på, at såfremt Nordic Waste A/S ikke efterkommer påbuddet om forebyggende foranstaltninger, agter Miljøstyrelsen at lade de påbudte foranstaltninger udføre for Nordic Waste A/S' regning som selvhjælpshandlinger, jf. miljøskadelovens § 33, stk. 2.

Kontakt gerne Miljøstyrelsen, hvis der er spørgsmål i sagen, eller ønske om nærmere drøftelser.

Med venlig hilsen

Med venlig hilsen

Susie Björch  
Virksomheder  
91329518  
subjo@mst.dk

Certifikat fundet : Ja  
Certifikatindehaver:  
C=DK, OID.2.5.4.97=NTRDK-25798376, O=Miljøstyrelsen, SERIALNUMBER=UI:DK-  
O:G:f2718a9b-e9fb-4725-85f7-1e6d203570cf, CN=Hovedpostkassen  
Certifikatudsteder:  
C=DK, O=Den Danske Stat, CN=Den Danske Stat OCES udstedende-CA 1  
Dato for modtagelse : Thu Jan 18 10:36:27 CET 2024  
Dato for signaturkontrol : Thu Jan 18 10:36:29 CET 2024

Resultat af signaturkontrol : OK  
Var meddelelsen uændret? : Ja  
Var meddelelsen krypteret? : Ja, S/MIME/3072bit  
Var certifikatet gyldigt? : Ja  
Var certifikatet revokeret? : Nej  
Var certifikatet betroet? : Ja

**Fra:** "Jan Reisz" <jarei@mst.dk>  
**Til:** "Inge Qvortrup" <Inge.Qvortrup@randers.dk>  
**Sendt dato:** 18-01-2024 10:36  
**Vedrørende:** Fristforlængelse supplerende partshøring (MST Id nr.: 9240780)  
**Vedhæftninger:** Supplerende partshøring.pdf, Signaturbevis.txt

Hej Inge

Som aftalt vores brev til Nordic Waste supplerende partshøring.

Venlig hilsen

**Jan Reisz**

Kontorchef | Virksomheder

+45 72 54 41 70 | +45 40 85 57 98 | [jarei@mst.dk](mailto:jarei@mst.dk)

**Miljøministeriet**

Miljøstyrelsen | Lyseng Allé 1 | 8270 Højbjerg | Tlf. +45 72 54 40 00 | [mst@mst.dk](mailto:mst@mst.dk) | [www.mst.dk](http://www.mst.dk)

[Sådan håndterer Miljøstyrelsen Virksomheder dine personoplysninger](#)

[Sådan håndterer vi dine personoplysninger](#)

Certifikat fundet : Ja  
Certifikatindehaver:  
C=DK, OID.2.5.4.97=NTRDK-37975192, O=Bruun & Hjejle Advokatpartnerselskab,  
SERIALNUMBER=UI:DK-O:G:cf84e24e-6ce1-496d-bc9a-ceac31901390, CN=Securemail  
Certifikatudsteder:  
C=DK, O=Den Danske Stat, CN=Den Danske Stat OCES udstedende-CA 1  
Dato for modtagelse : Wed Jan 17 21:08:11 CET 2024  
Dato for signaturkontrol : Wed Jan 17 21:08:12 CET 2024

Resultat af signaturkontrol : OK  
Var meddelelsen uændret? : Ja  
Var meddelelsen krypteret? : Ja, S/MIME/3072bit  
Var certifikatet gyldigt? : Ja  
Var certifikatet revokeret? : Nej  
Var certifikatet betroet? : Ja



Engelsholm ApS  
Amstrupgårdsvej 40  
8940 Randers SV

Randers Kommune  
Miljø, Natur og Landbrug  
Laksetorvet 1  
8900 Randers C

Telefon +45 8915 1515  
Direkte 8915 1681

E-mail: jakob.aarup@randers.dk  
www.randers.dk

Den 11. januar 2024

## Orientering om oversvømmelse af arealer og etablering af diger

I forbindelse med jordskred på Nordic Waste og for at undgå forurening af Alling Å, vil det blive nødvendigt at tilbageholde og rense vand.

Det vil betyde, at et areal nedstrøms mellem Gl. Århusvej og motorvejen vil blive oversvømmet af vand. For at kunne kontrollere oversvømmelsen vil det være nødvendigt at etablere diger i området. Det forventede areal, som påvirkes af oversvømmelsen fremgår af nedenstående kort.

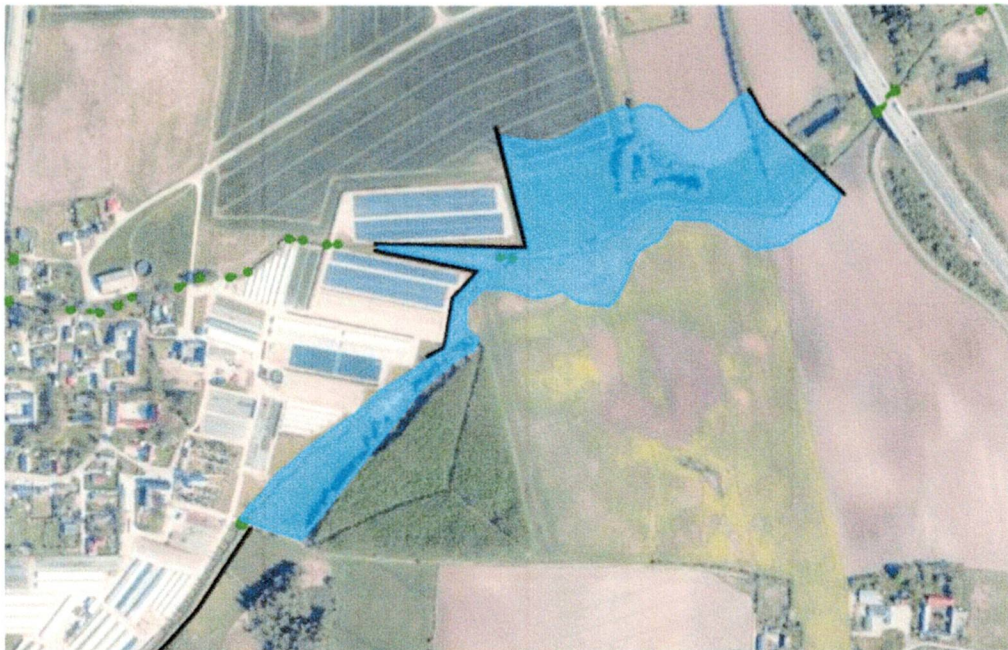

Dit areal matr.nr. 3r, Ølst By, Ølst forventes således, at blive berørt.

Du vil blive orienteret yderligere om bla. oversvømmelsens varighed og erstatning senere.

### **Dine personoplysninger**

I forbindelse med denne skrivelse har Randers Kommune registreret oplysninger om dig – få mere at vide i bilag til dette brev.

Med venlig hilsen

Jakob Aarup



## Sådan behandler vi dine persondata

### Hvem er vi?

Randers Kommune  
Udvikling, Miljø og Teknik  
Odinsgade 7  
8900 Randers C  
CVR-nr.: 29 18 96 68  
Telefon: 89151515  
E-mail: [miljoegoteknik@randers.dk](mailto:miljoegoteknik@randers.dk)

### Databeskyttelsesrådgiver

Hvis du har spørgsmål til vores behandling af dine oplysninger, er du altid velkommen til at kontakte vores databeskyttelsesrådgiver på e-mail: [dpo@randers.dk](mailto:dpo@randers.dk)

Du kan læse mere om kontaktoplysninger og databeskyttelsesrådgiverens opgaver på kommunens hjemmeside [www.randers.dk/om-os/digitalt/databeskyttelse/](http://www.randers.dk/om-os/digitalt/databeskyttelse/)

### Hvad anvender vi dine oplysninger til?

Persondata som navn, adresse, e-mail, telefon, cpr-nummer og registreringsnummer anvender vi til at kontakte dig og entydigt identificere dig.

### Har vi lov til at behandle dine oplysninger?

Dine personoplysninger behandles efter Vandeløbsloven eller databeskyttelsesforordningen (forordning 2016/679 om beskyttelse af fysiske personer i forbindelse med behandling af personoplysninger).

### Kategorier af personoplysninger

I Udvikling, Miljø og Teknik behandles primært almindelige personoplysninger (navn, adresse, e-mail, telefonnummer, cpr-nummer etc.). I enkelte tilfælde behandles desuden oplysninger, som vedrører straffedomme/lovovertrædelser og følsomme personoplysninger (fx helbredsoplysninger).

### Hvem videregiver vi dine personoplysninger til

Randers Kommune videregiver eller overlader dine personoplysninger til følgende modtagere:

- Lokale foreninger, organisationer og myndigheder som eventuelt har lovmæssig krav på underretning om afgørelser mv.
- Private virksomheder, som eventuelt udfører opgaver for kommunen (databehandlere).
- Offentligt tilgængelige registre/programmer, som vi eventuelt overfører/indberetter data til.

### Hvordan er Randers Kommune kommet i besiddelse af dine personoplysninger

Din persondata har du evt. oplyst i forbindelse med din henvendelse, eller er indhentet af Randers Kommune ved registeropslag (fx dit navn og cpr-nummer).

### Hvor længe opbevarer Randers Kommune dine personoplysninger

Randers Kommune opbevarer oplysningerne så længe, de er nødvendige til det angivne formål eller opbevaringspligten udløber og et eventuelt arkiveringskrav er opfyldt. Herefter slettes oplysningerne.

### Dine rettigheder

Efter databeskyttelsesforordningen har du en række rettigheder i forhold til Randers Kommunes behandling af dine oplysninger. Du kan til enhver tid benytte dig af rettighederne, hvilket sker ved at kontakte kommunen. Du har følgende rettigheder:

- **Ret til at se dine oplysninger (indsigtsret)**
  - Du har ret til at få indsigt i de oplysninger, som Randers Kommune behandler om dig, samt en række yderligere oplysninger.
- **Ret til berigtigelse (rettelse)**
  - Du har ret til at få urigtige oplysninger om dig selv rettet.
- **Ret til sletning**
  - I specielle tilfælde har du ret til at få slettet oplysninger om dig, inden tidspunktet for vores almindelige generelle sletning indtræffer.
- **Ret til begrænsning af behandlingen**
  - Du har visse i tilfælde ret til at få behandlingen af dine personoplysninger begrænset. Hvis du har ret til at få begrænset behandlingen, må vi fremover kun behandle oplysningerne – bortset fra opbevaring – med dit samtykke, eller med henblik på at retsskræftlægges, gøres gældende eller forsvares, eller for at beskytte en person eller vigtige samfundsinteresser.
- **Ret til indsigelse**
  - Du har i visse tilfælde ret til at gøre indsigelse mod vores ellers lovlige behandling af dine personoplysninger.

Du kan læse mere om dine rettigheder i Datatilsynets vejledning om de registreredes rettigheder, som du finder på: [www.datatilsynet.dk](http://www.datatilsynet.dk)

### Klagemuligheder

Du har ret til at indgive en klage til Datatilsynet, hvis du er utilfreds med den måde, vi behandler dine personoplysninger på. Du finder Datatilsynets kontaktoplysninger på: [www.datatilsynet.dk/](http://www.datatilsynet.dk/)

**Fra:** "Betina Wichmann" <bewi@bruunhjejle.dk>  
**Til:** "miljoeogteknik@randers.dk" <miljoeogteknik@randers.dk>; "Jakob Aarup" <Jakob.Aarup@randers.dk>  
**Cc:** "MST Miljøstyrelsens hovedpostkasse" <MST@MST.DK>  
**Sendt dato:** 17-01-2024 21:08  
**Vedrørende:** Orientering om oversvømmelse af 11. januar 2024 - M [BH-ACTIVE.FID441074]  
**Vedhæftninger:** Orientering om oversvømmelse af 11. januar 2024 - M(10825719.1).pdf, Signaturbevis.txt

Til Randers Kommune  
Miljø, Natur og Landbrug  
Att.: Jakob Aarup

Jeg henvender mig til Randers Kommune på vegne af min klient, Engelsholm ApS. Min klient har modtaget vedlagte orientering om oversvømmelse af min klients arealer i orienteringen angivet som: areal matr.nr. 3r, Ølst By, Ølst.

Af orienteringen fremgår det konkret, at et areal nedstrøms mellem Gl. Århusvej og motorvejen vil blive oversvømmet af vand, og at min klients arealer vil forventes at blive berørt. Videre fremgår det, at:

*"For at kunne kontrollere oversvømmelsen vil det være nødvendigt at etablere diger i området."*

Den fremsendte orientering savner imidlertid oplysninger om hjemmelsgrundlag, den konkrete vurdering vedrørende formålet med etablering af diger og forventet oversvømmelse af området samt en vurdering af nødvendighed og hensigtsmæssigheden i de beskrevne tiltag. Endelig savner orienteringen meddelelse om, hvem der har ansvaret for udførelsen af de beskrevne tiltag.

Således fremgår det udelukkende af orienteringen, at:

*"Du vil blive orienteret yderligere om bla. oversvømmelsens varighed og erstatning senere."*

Min klient har imidlertid ikke modtaget yderligere information vedrørende ovenstående.

Da Randers Kommune ikke har indhentet min klients samtykke til at udføre de beskrevne foranstaltninger på min i klients ejendom, kan orienteringen vanskeligt opfattes som andet end en egentlig afgørelse. Uanset det bagvedliggende hjemmelsgrundlag for en sådan afgørelse fra Randers Kommune, så skal afgørelsen overholde de almindelige forvaltningsretlige grundprincipper som officialprincippet om at oplyse sagen i tilstrækkeligt omfang og proportionalitetsprincippet om ikke at anvende mere indgribende foranstaltninger, hvis mindre indgribende foranstaltninger er tilstrækkelige samt at indgrebet som middel skal stå i rimeligt forhold til målet.

Såfremt Randers Kommune forud for fremsendelse af denne orientering om etablering af diger og oversvømmelser af arealet har oplyst sagen i tilstrækkeligt omfang og har foretaget en afvejning af det nødvendige og hensigtsmæssige i denne indgribende foranstaltning, så skal jeg anmode Randers Kommune om straks at fremsende mig sagens materiale.

Da min klient imidlertid ikke er blevet involveret i Randers Kommunes overvejelser frem mod orienteringen om at etablere diger og oversvømme arealet, har Randers Kommune derudover ikke overholdt forvaltningslovens § 19 om partshøring og § 22 om begrundelse. Da orienteringen fra Randers Kommune, som anført ovenfor reelt har karakter af en konkret afgørelse i forhold til min klient, skulle forvaltningslovens begrundelseskravene have været opfyldt. Dette er ikke tilfældet, hvilket er en retlig mangel ved afgørelsen om etableringen af de beskrevne diger og den forventede oversvømmelse. Da forvaltningslovens § 22 har karakter af garantiforskrifter, er manglen væsentlig, og afgørelsen kan også af denne grund tilsidesættes som ugyldig.

Jeg forventer herefter på min klients vegne at al planlagt eller igangsat aktivitet på min klients arealer ophører. Randers Kommune bedes straks bekræfte dette. I modsat fald skal jeg anmode Randers Kommune om at oplyse hjemmelsgrundlag, træffe en konkret afgørelse med forudgående partshøring og indeholdelse begrundelse i henhold til forvaltningsloven samt angivelse af klageadgang.

Denne henvendelse er tillige sendt i kopi til Miljøstyrelsen.

Med venlig hilsen  
Betina Wichmann

## **BRUUN & HJEJLE**

**BETINA WICHMANN**  
ADVOKAT, SENIOR DIRECTOR  
+45 25 24 51 32  
[BEWI@BRUUNHJEJLE.DK](mailto:BEWI@BRUUNHJEJLE.DK)  
[VCARD](#)

**BRUUN & HJEJLE**  
ADVOKATPARTNERSELSKAB  
CVR 37 97 51 92  
[BRUUNHJEJLE.DK](http://BRUUNHJEJLE.DK)  
[LINKEDIN](#)

---

*Bruun & Hjejles privatlivspolitikker er tilgængelige [her](#).*

*Denne e-mail med eventuelle vedhæftninger er fortrolig. Hvis du har modtaget den ved en fejl, bedes du venligst slette den fra dit system, undgå at bruge eller videregive oplysningerne på nogen måde og straks give mig besked.*

Certifikat fundet : Ja  
Certifikatindehaver:  
C=DK, OID.2.5.4.97=NTRDK-37975192, O=Bruun & Hjejle Advokatpartnerselskab,  
SERIALNUMBER=UI:DK-O:G:cf84e24e-6ce1-496d-bc9a-ceac31901390, CN=Securemail  
Certifikatudsteder:  
C=DK, O=Den Danske Stat, CN=Den Danske Stat OCES udstedende-CA 1  
Dato for modtagelse : Wed Jan 17 17:31:49 CET 2024  
Dato for signaturkontrol : Wed Jan 17 17:31:52 CET 2024

Resultat af signaturkontrol : OK  
Var meddelelsen uændret? : Ja  
Var meddelelsen krypteret? : Ja, S/MIME/3072bit  
Var certifikatet gyldigt? : Ja  
Var certifikatet revokeret? : Nej  
Var certifikatet betroet? : Ja

Randers Kommune



Henning Christian Danielsen  
Ølstvadbrovej 64  
8940 Randers SV

Randers Kommune  
Miljø, Natur og Landbrug  
Laksetorvet 1  
8900 Randers C

Telefon +45 8915 1515  
Direkte 8915 1681

E-mail: jakob.aarup@randers.dk  
www.randers.dk

Den 11. januar 2024

## Orientering om oversvømmelse af arealer og etablering af diger

I forbindelse med jordskred på Nordic Waste og for at undgå forurening af Alling Å, vil det blive nødvendigt at tilbageholde og rense vand.

Det vil betyde, at et areal nedstrøms mellem Gl. Århusvej og motorvejen vil blive oversvømmet af vand. For at kunne kontrollere oversvømmelsen vil det være nødvendigt at etablere diger i området. Det forventede areal, som påvirkes af oversvømmelsen fremgår af nedenstående kort.

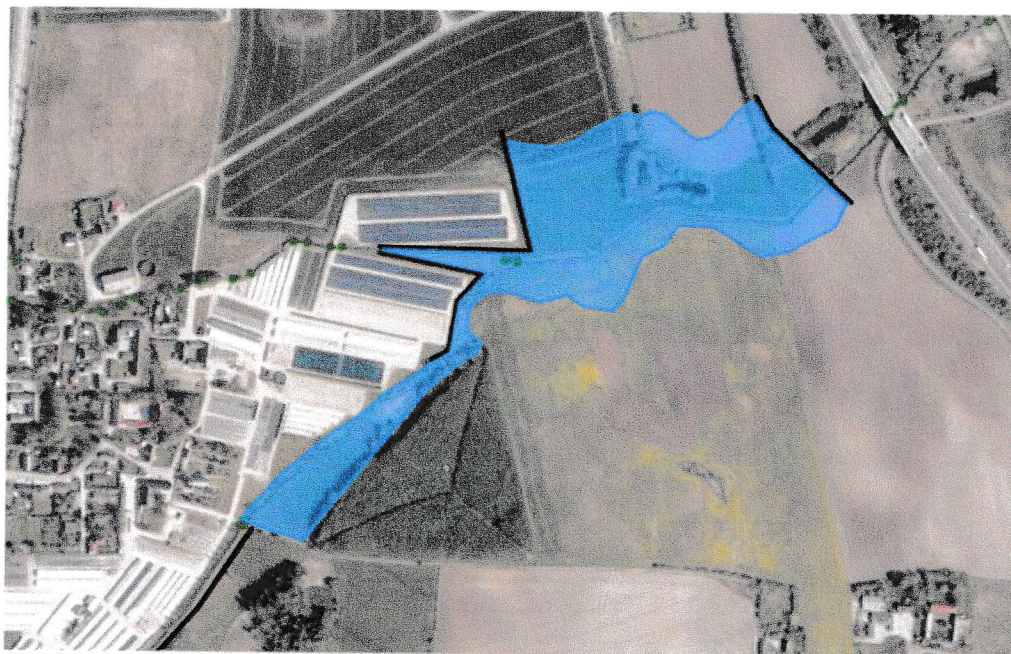

Dit areal matr.nr. 3t og 6f, Ølst By, Ølst forventes således, at blive berørt.

Du vil blive orienteret yderligere om bla. oversvømmelsens varighed og erstatning senere.

### Dine personoplysninger

I forbindelse med denne skrivelse har Randers Kommune registreret oplysninger om dig – få mere at vide i bilag til dette brev.

Med venlig hilsen

Jakob Aarup

## Sådan behandler vi dine persondata

### Hvem er vi?

Randers Kommune  
Udvikling, Miljø og Teknik  
Odinsgade 7  
8900 Randers C  
CVR-nr.: 29 18 96 68  
Telefon: 89151515  
E-mail: [miljoegteknik@randers.dk](mailto:miljoegteknik@randers.dk)

### Databeskyttelsesrådgiver

Hvis du har spørgsmål til vores behandling af dine oplysninger, er du altid velkommen til at kontakte vores databeskyttelsesrådgiver på e-mail: [dpo@randers.dk](mailto:dpo@randers.dk)

Du kan læse mere om kontaktoplysninger og databeskyttelsesrådgiverens opgaver på kommunens hjemmeside [www.randers.dk/om-os/digitalt/databeskyttelse/](http://www.randers.dk/om-os/digitalt/databeskyttelse/)

### Hvad anvender vi dine oplysninger til?

Persondata som navn, adresse, e-mail, telefon, cpr-nummer og registreringsnummer anvender vi til at kontakte dig og entydigt identificere dig.

### Har vi lov til at behandle dine oplysninger?

Dine personoplysninger behandles efter Vandløbsloven eller databeskyttelsesforordningen (forordning 2016/679 om beskyttelse af fysiske personer i forbindelse med behandling af personoplysninger).

### Kategorier af personoplysninger

I Udvikling, Miljø og Teknik behandles primært almindelige personoplysninger (navn, adresse, e-mail, telefonnummer, cpr-nummer etc.). I enkelte tilfælde behandles desuden oplysninger, som vedrører straffedomme/lovovertrædelser og følsomme personoplysninger (fx helbredsoplysninger).

### Hvem videregiver vi dine personoplysninger til

Randers Kommune videregiver eller overlader dine personoplysninger til følgende modtagere:

- Lokale foreninger, organisationer og myndigheder som eventuelt har lovmæssig krav på underretning om afgørelser mv.
- Private virksomheder, som eventuelt udfører opgaver for kommunen (databehandlere).
- Offentligt tilgængelige registre/programmer, som vi eventuelt overfører/indberetter data til.

### Hvordan er Randers Kommune kommet i besiddelse af dine personoplysninger

Din persondata har du evt. oplyst i forbindelse med din henvendelse, eller er indhentet af Randers Kommune ved registeropslag (fx dit navn og cpr-nummer).

### Hvor længe opbevarer Randers Kommune dine personoplysninger

Randers Kommune opbevarer oplysningerne så længe, de er nødvendige til det angivne formål eller opbevaringspligten udløber og et eventuelt arkiveringskrav er opfyldt. Herefter slettes oplysningerne.

### Dine rettigheder

Efter databeskyttelsesforordningen har du en række rettigheder i forhold til Randers Kommunes behandling af dine oplysninger. Du kan til enhver tid benytte dig af rettighederne, hvilket sker ved at kontakte kommunen. Du har følgende rettigheder:

- **Ret til at se dine oplysninger (indsigtsret)**
  - Du har ret til at få indsigt i de oplysninger, som Randers Kommune behandler om dig, samt en række yderligere oplysninger.
- **Ret til berigtigelse (rettelse)**
  - Du har ret til at få urigtige oplysninger om dig selv rettet.
- **Ret til sletning**
  - I særlige tilfælde har du ret til at få slettet oplysninger om dig, inden tidspunktet for vores almindelige generelle sletning indtræffer.
- **Ret til begrænsning af behandlingen**
  - Du har visse i tilfælde ret til at få behandlingen af dine personoplysninger begrænset. Hvis du har ret til at få begrænset behandlingen, må vi fremover kun behandle oplysningerne – bortset fra opbevaring – med dit samtykke, eller med henblik på at retskrav kan fastlægges, gøres gældende eller forsvares, eller for at beskytte en person eller vigtige samfundsinteresser.
- **Ret til indsigelse**
  - Du har i visse tilfælde ret til at gøre indsigelse mod vores ellers lovlige behandling af dine personoplysninger.

Du kan læse mere om dine rettigheder i Datatilsynets vejledning om de registreredes rettigheder, som du finder på: [www.datatilsynet.dk](http://www.datatilsynet.dk)

### Klagemuligheder

Du har ret til at indgive en klage til Datatilsynet, hvis du er utilfreds med den måde, vi behandler dine personoplysninger på. Du finder Datatilsynets kontaktoplysninger på: [www.datatilsynet.dk/](http://www.datatilsynet.dk/)

**Fra:** "Betina Wichmann" <bewi@bruunhjejle.dk>  
**Til:** "miljoeogteknik@randers.dk" <miljoeogteknik@randers.dk>; "Jakob Aarup" <Jakob.Aarup@randers.dk>  
**Cc:** "MST Miljøstyrelsens hovedpostkasse" <MST@MST.DK>  
**Sendt dato:** 17-01-2024 17:31  
**Vedrørende:** Orientering om oversvømmelse af 11. januar 2024 - H [BH-ACTIVE.FID441074]  
**Vedhæftninger:** Orientering om oversvømmelse af 11. januar 2024 - H(10811659.1).pdf, Signaturbevis.txt

Til Randers Kommune  
Miljø, Natur og Landbrug  
Att.: Jakob Aarup

Jeg henvender mig til Randers Kommune på vegne af min klient, Henning Christian Danielsen. Min klient har modtaget vedlagte orientering om oversvømmelse af min klients arealer i orienteringen angivet som: areal matr.nr. 3t og 6f, Ølst By, Ølst.

Af orienteringen fremgår det konkret, at et areal nedstrøms mellem Gl. Århusvej og motorvejen vil blive oversvømmet af vand, og at min klients arealer vil forventes at blive berørt. Videre fremgår det, at:

*"For at kunne kontrollere oversvømmelsen vil det være nødvendigt at etablere diger i området."*

Den fremsendte orientering savner imidlertid oplysninger om hjemmelsgrundlag, den konkrete vurdering vedrørende formålet med etablering af diger og forventet oversvømmelse af området samt en vurdering af nødvendighed og hensigtsmæssigheden i de beskrevne tiltag. Endelig savner orienteringen meddelelse om, hvem der har ansvaret for udførelsen af de beskrevne tiltag.

Således fremgår det udelukkende af orienteringen, at:

*"Du vil blive orienteret yderligere om bla. oversvømmelsens varighed og erstatning senere."*

Min klient har imidlertid ikke modtaget yderligere information vedrørende ovenstående.

Da Randers Kommune ikke har indhentet min klients samtykke til at udføre de beskrevne foranstaltninger på min i klients ejendom, kan orienteringen vanskeligt opfattes som andet end en egentlig afgørelse. Uanset det bagvedliggende hjemmelsgrundlag for en sådan afgørelse fra Randers Kommune, så skal afgørelsen overholde de almindelige forvaltningsretlige grundprincipper som officialprincippet om at oplyse sagen i tilstrækkeligt omfang og proportionalitetsprincippet om ikke at anvende mere indgribende foranstaltninger, hvis mindre indgribende foranstaltninger er tilstrækkelige samt at indgrebet som middel skal stå i rimeligt forhold til målet.

Såfremt Randers Kommune forud for fremsendelse af denne orientering om etablering af diger og oversvømmelser af arealet har oplyst sagen i tilstrækkeligt omfang og har foretaget en afvejning af det nødvendige og hensigtsmæssige i denne indgribende foranstaltning, så skal jeg anmode Randers Kommune om straks at fremsende mig sagens materiale.



Da min klient imidlertid ikke er blevet involveret i Randers Kommunes overvejelser frem mod orienteringen om at etablere diger og oversvømme arealet, har Randers Kommune derudover ikke overholdt forvaltningslovens § 19 om partshøring og § 22 om begrundelse. Da orienteringen fra Randers Kommune, som anført ovenfor reelt har karakter af en konkret afgørelse i forhold til min klient, skulle forvaltningslovens begrundelseskravene have været opfyldt. Dette er ikke tilfældet, hvilket er en retlig mangel ved afgørelsen om etableringen af de beskrevne diger og den forventede oversvømmelse. Da forvaltningslovens § 22 har karakter af garantiforskrifter, er manglen væsentlig, og afgørelsen kan også af denne grund tilsidesættes som ugyldig.

Jeg forventer herefter på min klients vegne at al planlagt eller igangsat aktivitet på min klients arealer ophører. Randers Kommune bedes straks bekræfte dette. I modsat fald skal jeg anmode Randers Kommune om at oplyse hjemmelsgrundlag, træffe en konkret afgørelse med forudgående partshøring og indeholdelse begrundelse i henhold til forvaltningsloven samt angivelse af klageadgang.

Denne henvendelse er tillige sendt i kopi til Miljøstyrelsen.

Med venlig hilsen  
Betina Wichmann

## BRUUN & HJEJLE

**BETINA WICHMANN**  
ADVOKAT, SENIOR DIRECTOR  
+45 25 24 51 32  
[BEWI@BRUUNHJEJLE.DK](mailto:BEWI@BRUUNHJEJLE.DK)  
[VCARD](#)

**BRUUN & HJEJLE**  
ADVOKATPARTNERSELSKAB  
CVR 37 97 51 92  
[BRUUNHJEJLE.DK](http://BRUUNHJEJLE.DK)  
[LINKEDIN](#)

---

*Bruun & Hjejles privatlivspolitik er tilgængelige [her](#).*

*Denne e-mail med eventuelle vedhæftninger er fortrolig. Hvis du har modtaget den ved en fejl, bedes du venligst slette den fra dit system, undgå at bruge eller videregive oplysningerne på nogen måde og straks give mig besked.*

Certifikat fundet : Ja  
Certifikatindehaver:  
C=DK, OID.2.5.4.97=NTRDK-37975192, O=Bruun & Hjejle Advokatpartnerselskab,  
SERIALNUMBER=UI:DK-O:G:cf84e24e-6ce1-496d-bc9a-ceac31901390, CN=Securemail  
Certifikatudsteder:  
C=DK, O=Den Danske Stat, CN=Den Danske Stat OCES udstedende-CA 1  
Dato for modtagelse : Wed Jan 17 17:31:49 CET 2024  
Dato for signaturkontrol : Wed Jan 17 17:31:52 CET 2024

Resultat af signaturkontrol : OK  
Var meddelelsen uændret? : Ja  
Var meddelelsen krypteret? : Ja, S/MIME/3072bit  
Var certifikatet gyldigt? : Ja  
Var certifikatet revokeret? : Nej  
Var certifikatet betroet? : Ja



Jens Aage Aastrup Skipper  
Trustrupvej 33  
8940 Randers SV

Randers Kommune  
Miljø, Natur og Landbrug  
Laksetorvet 1  
8900 Randers C

Telefon +45 8915 1515  
Direkte 8915 1681

E-mail: jakob.aarup@randers.dk  
www.randers.dk

Den 11. januar 2024

## Orientering om oversvømmelse af arealer og etablering af diger

I forbindelse med jordskred på Nordic Waste og for at undgå forurening af Alling Å, vil det blive nødvendigt at tilbageholde og rense vand.

Det vil betyde, at et areal nedstrøms mellem Gl. Århusvej og motorvejen vil blive oversvømmet af vand. For at kunne kontrollere oversvømmelsen vil det være nødvendigt at etablere diger i området. Det forventede areal, som påvirkes af oversvømmelsen fremgår af nedenstående kort.



Dit areal matr.nr. 5d og 2q, Trustrup By, Ølst forventes således, at blive berørt.

Du vil blive orienteret yderligere om bla. oversvømmelsens varighed og erstatning senere.

### Dine personoplysninger

I forbindelse med denne skrivelse har Randers Kommune registreret oplysninger om dig – få mere at vide i bilag til dette brev.

Med venlig hilsen

Jakob Aarup

**Fra:** "Betina Wichmann" <bewi@bruunhjejle.dk>  
**Til:** "miljoeogteknik@randers.dk" <miljoeogteknik@randers.dk>; "Jakob Aarup" <Jakob.Aarup@randers.dk>  
**Cc:** "MST Miljøstyrelsens hovedpostkasse" <MST@MST.DK>  
**Sendt dato:** 17-01-2024 17:31  
**Vedrørende:** Orientering af 11. januar 2024 om oversvømmelse - J [BH-ACTIVE.FID441074]  
**Vedhæftninger:** Orientering af 11. januar 2024 om oversvømmelse - J(10825305.1).pdf, Signaturbevis.txt

Til Randers Kommune  
Miljø, Natur og Landbrug  
Att.: Jakob Aarup

Jeg henvender mig til Randers Kommune på vegne af min klient, Jens Aage Aastrup Skipper. Min klient har modtaget vedlagte orientering om oversvømmelse af min klients arealer i orienteringen angivet som: areal matr.nr. 5d og 2q, Trustrup By, Ølst.

Af orienteringen fremgår det konkret, at et areal nedstrøms mellem Gl. Århusvej og motorvejen vil blive oversvømmet af vand, og at min klients arealer vil forventes at blive berørt. Videre fremgår det, at:

*"For at kunne kontrollere oversvømmelsen vil det være nødvendigt at etablere diger i området."*

Den fremsendte orientering savner imidlertid oplysninger om hjemmelsgrundlag, den konkrete vurdering vedrørende formålet med etablering af diger og forventet oversvømmelse af området samt en vurdering af nødvendighed og hensigtsmæssigheden i de beskrevne tiltag. Endelig savner orienteringen meddelelse om, hvem der har ansvaret for udførelsen af de beskrevne tiltag.

Således fremgår det udelukkende af orienteringen, at:

*"Du vil blive orienteret yderligere om bla. oversvømmelsens varighed og erstatning senere."*

Min klient har imidlertid ikke modtaget yderligere information vedrørende ovenstående.

Da Randers Kommune ikke har indhentet min klients samtykke til at udføre de beskrevne foranstaltninger på min i klients ejendom, kan orienteringen vanskeligt opfattes som andet end en egentlig afgørelse. Uanset det bagvedliggende hjemmelsgrundlag for en sådan afgørelse fra Randers Kommune, så skal afgørelsen overholde de almindelige forvaltningsretlige grundprincipper som officialprincippet om at oplyse sagen i tilstrækkeligt omfang og proportionalitetsprincippet om ikke at anvende mere indgribende foranstaltninger, hvis mindre indgribende foranstaltninger er tilstrækkelige samt at indgrebet som middel skal stå i rimeligt forhold til målet.

Såfremt Randers Kommune forud for fremsendelse af denne orientering om etablering af diger og oversvømmelser af arealet har oplyst sagen i tilstrækkeligt omfang og har foretaget en afvejning af det nødvendige og hensigtsmæssige i denne indgribende foranstaltning, så skal jeg anmode Randers Kommune om straks at fremsende mig sagens materiale.

Da min klient imidlertid ikke er blevet involveret i Randers Kommunes overvejelser frem mod orienteringen om at etablere diger og oversvømme arealet, har Randers Kommune derudover ikke overholdt forvaltningslovens § 19 om partshøring og § 22 om begrundelse. Da orienteringen fra Randers Kommune, som anført ovenfor reelt har karakter af en konkret afgørelse i forhold til min klient, skulle forvaltningslovens begrundelseskravene have været opfyldt. Dette er ikke tilfældet, hvilket er en retlig mangel ved afgørelsen om etableringen af de beskrevne diger og den forventede oversvømmelse. Da forvaltningslovens § 22 har karakter af garantiforskrifter, er manglen væsentlig, og afgørelsen kan også af denne grund tilsidesættes som ugyldig.

Jeg forventer herefter på min klients vegne at al planlagt eller igangsat aktivitet på min klients arealer ophører. Randers Kommune bedes straks bekræfte dette. I modsat fald skal jeg anmode Randers Kommune om at oplyse hjemmelsgrundlag, træffe en konkret afgørelse med forudgående partshøring og indeholdelse begrundelse i henhold til forvaltningsloven samt angivelse af klageadgang.

Denne henvendelse er tillige sendt i kopi til Miljøstyrelsen.

Med venlig hilsen  
Betina Wichmann

## **BRUUN & HJEJLE**

**BETINA WICHMANN**  
ADVOKAT, SENIOR DIRECTOR  
+45 25 24 51 32  
[BEWI@BRUUNHJEJLE.DK](mailto:BEWI@BRUUNHJEJLE.DK)  
[VCARD](#)

**BRUUN & HJEJLE**  
ADVOKATPARTNERSELSKAB  
CVR 37 97 51 92  
[BRUUNHJEJLE.DK](http://BRUUNHJEJLE.DK)  
[LINKEDIN](#)

---

*Bruun & Hjejles privatlivspolitik er tilgængelige [her](#).*

*Denne e-mail med eventuelle vedhæftninger er fortrolig. Hvis du har modtaget den ved en fejl, bedes du venligst slette den fra dit system,*

*undgå at bruge eller videregive oplysningerne på nogen måde og straks give mig besked.*

Certifikat fundet : Ja  
Certifikatindehaver:  
C=DK, OID.2.5.4.97=NTRDK-37975192, O=Bruun & Hjejle Advokatpartnerselskab,  
SERIALNUMBER=UI:DK-O:G:cf84e24e-6ce1-496d-bc9a-ceac31901390, CN=Securemail  
Certifikatudsteder:  
C=DK, O=Den Danske Stat, CN=Den Danske Stat OCES udstedende-CA 1  
Dato for modtagelse : Wed Jan 17 17:21:43 CET 2024  
Dato for signaturkontrol : Wed Jan 17 17:21:45 CET 2024

Resultat af signaturkontrol : OK  
Var meddelelsen uændret? : Ja  
Var meddelelsen krypteret? : Ja, S/MIME/3072bit  
Var certifikatet gyldigt? : Ja  
Var certifikatet revokeret? : Nej  
Var certifikatet betroet? : Ja



Alperosen Rhododendron Holding ApS  
Ølstvadbrovej 16  
8940 Randers SV

Randers Kommune  
Miljø, Natur og Landbrug  
Laksetorvet 1  
8900 Randers C

Telefon +45 8915 1515  
Direkte 8915 1681

E-mail: jakob.aarup@randers.dk  
www.randers.dk

Den 11. januar 2024

## Orientering om oversvømmelse af arealer og etablering af diger

I forbindelse med jordskred på Nordic Waste og for at undgå forurening af Alling Å, vil det blive nødvendigt at tilbageholde og rense vand.

Det vil betyde, at et areal nedstrøms mellem Gl. Århusvej og motorvejen vil blive oversvømmet af vand. For at kunne kontrollere oversvømmelsen vil det være nødvendigt at etablere diger i området. Det forventede areal, som påvirkes af oversvømmelsen fremgår af nedenstående kort.

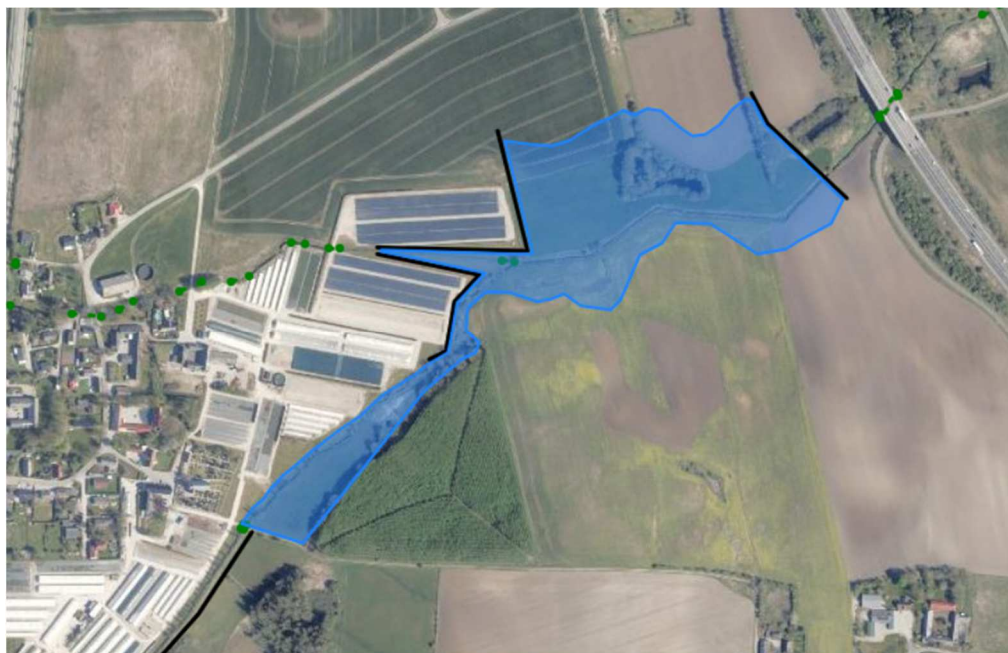

Dit areal matr.nr. 9 og 2f, Trustrup By, Ølst og Ølst By, Ølst forventes således, at blive berørt.

Du vil blive orienteret yderligere om bla. oversvømmelsens varighed og erstatning senere.



## **Dine personoplysninger**

I forbindelse med denne skrivelse har Randers Kommune registreret oplysninger om dig – få mere at vide i bilag til dette brev.

Med venlig hilsen

Jakob Aarup

## Sådan behandler vi dine persondata

### Hvem er vi?

Randers Kommune  
Udvikling, Miljø og Teknik  
Odinsgade 7  
8900 Randers C  
CVR-nr.: 29 18 96 68  
Telefon: 89151515  
E-mail: [miljoegteknik@randers.dk](mailto:miljoegteknik@randers.dk)

### Databeskyttelsesrådgiver

Hvis du har spørgsmål til vores behandling af dine oplysninger, er du altid velkommen til at kontakte vores databeskyttelsesrådgiver på e-mail: [dpo@randers.dk](mailto:dpo@randers.dk)

Du kan læse mere om kontaktoplysninger og databeskyttelsesrådgiverens opgaver på kommunens hjemmeside [www.randers.dk/om-os/digitalt/databeskyttelse/](http://www.randers.dk/om-os/digitalt/databeskyttelse/)

### Hvad anvender vi dine oplysninger til?

Persondata som navn, adresse, e-mail, telefon, cpr-nummer og registreringsnummer anvender vi til at kontakte dig og entydigt identificere dig.

### Har vi lov til at behandle dine oplysninger?

Dine personoplysninger behandles efter Vandelbsoven eller databeskyttelsesforordningen (forordning 2016/679 om beskyttelse af fysiske personer i forbindelse med behandling af personoplysninger).

### Kategorier af personoplysninger

I Udvikling, Miljø og Teknik behandles primært almindelige personoplysninger (navn, adresse, e-mail, telefonnummer, cpr-nummer etc.). I enkelte tilfælde behandles desuden oplysninger, som vedrører straffedomme/lovovertrædelser og følsomme personoplysninger (fx helbredsoplysninger).

### Hvem videregiver vi dine personoplysninger til

Randers Kommune videregiver eller overlader dine personoplysninger til følgende modtagere:

- Lokale foreninger, organisationer og myndigheder som eventuelt har lovmæssig krav på underretning om afgørelser mv.
- Private virksomheder, som eventuelt udfører opgaver for kommunen (databehandlere).
- Offentligt tilgængelige registre/programmer, som vi eventuelt overfører/indberetter data til.

### Hvordan er Randers Kommune kommet i besiddelse af dine personoplysninger

Din persondata har du evt. oplyst i forbindelse med din henvendelse, eller er indhentet af Randers Kommune ved registeropslag (fx dit navn og cpr-nummer).

### Hvor længe opbevarer Randers Kommune dine personoplysninger

Randers Kommune opbevarer oplysningerne så længe, de er nødvendige til det angivne formål eller opbevaringspligten udløber og et eventuelt arkiveringskrav er opfyldt. Herefter slettes oplysningerne.

### Dine rettigheder

Efter databeskyttelsesforordningen har du en række rettigheder i forhold til Randers Kommunes behandling af dine oplysninger. Du kan til enhver tid benytte dig af rettighederne, hvilket sker ved at kontakte kommunen. Du har følgende rettigheder:

- **Ret til at se dine oplysninger (indsigtsret)**
  - Du har ret til at få indsigt i de oplysninger, som Randers Kommune behandler om dig, samt en række yderligere oplysninger.
- **Ret til berigtigelse (rettelse)**
  - Du har ret til at få urigtige oplysninger om dig selv rettet.
- **Ret til sletning**
  - I særlige tilfælde har du ret til at få slettet oplysninger om dig, inden tidspunktet for vores almindelige generelle sletning indtræffer.
- **Ret til begrænsning af behandlingen**
  - Du har visse i tilfælde ret til at få behandlingen af dine personoplysninger begrænset. Hvis du har ret til at få begrænset behandlingen, må vi fremover kun behandle oplysningerne – bortset fra opbevaring – med dit samtykke, eller med henblik på at retsskrav kan fastlægges, gøres gældende eller forsvares, eller for at beskytte en person eller vigtige samfundsinteresser.
- **Ret til indsigelse**
  - Du har i visse tilfælde ret til at gøre indsigelse mod vores ellers lovlige behandling af dine personoplysninger.

Du kan læse mere om dine rettigheder i Datatilsynets vejledning om de registreredes rettigheder, som du finder på: [www.datatilsynet.dk](http://www.datatilsynet.dk)

### Klagemuligheder

Du har ret til at indgive en klage til Datatilsynet, hvis du er utilfreds med den måde, vi behandler dine personoplysninger på. Du finder Datatilsynets kontaktoplysninger på: [www.datatilsynet.dk/](http://www.datatilsynet.dk/)

**Fra:** "Betina Wichmann" <bewi@bruunhjejle.dk>  
**Til:** "miljoeogteknik@randers.dk" <miljoeogteknik@randers.dk>; "Jakob Aarup" <Jakob.Aarup@randers.dk>  
**Cc:** "MST Miljøstyrelsens hovedpostkasse" <MST@MST.DK>  
**Sendt dato:** 17-01-2024 17:21  
**Vedrørende:** Orientering om oversvømmelse af arealer af 11. januar 2024 - A [BH-ACTIVE.FID441074]  
**Vedhæftninger:** Orientering om oversvømmelse af arealer af 11. januar 2024 - A(10825318.1).pdf, Signaturbevis.txt

Til Randers Kommune  
Miljø, Natur og Landbrug  
Att.: Jakob Aarup

Jeg henvender mig til Randers Kommune på vegne af min klient, Alperosen Rododendron Holding ApS. Min klient har modtaget vedlagte orientering om oversvømmelse af min klients arealer i orienteringen angivet som: areal matr.nr. 9 og 2f, Trustrup By, Ølst og Ølst By, Ølst.

Af orienteringen fremgår det konkret, at et areal nedstrøms mellem Gl. Århusvej og motorvejen vil blive oversvømmet af vand, og at min klients arealer vil forventes at blive berørt. Videre fremgår det, at:

*"For at kunne kontrollere oversvømmelsen vil det være nødvendigt at etablere diger i området."*

Den fremsendte orientering savner imidlertid oplysninger om hjemmelsgrundlag, den konkrete vurdering vedrørende formålet med etablering af diger og forventet oversvømmelse af området samt en vurdering af nødvendighed og hensigtsmæssigheden i de beskrevne tiltag. Endelig savner orienteringen meddelelse om, hvem der har ansvaret for udførelsen af de beskrevne tiltag.

Således fremgår det udelukkende af orienteringen, at:

*"Du vil blive orienteret yderligere om bla. oversvømmelsens varighed og erstatning senere."*

Min klient har imidlertid ikke modtaget yderligere information vedrørende ovenstående.

Da Randers Kommune ikke har indhentet min klients samtykke til at udføre de beskrevne foranstaltninger på min i klients ejendom, kan orienteringen vanskeligt opfattes som andet end en egentlig afgørelse. Uanset det bagvedliggende hjemmelsgrundlag for en sådan afgørelse fra Randers Kommune, så skal afgørelsen overholde de almindelige forvaltningsretlige grundprincipper som officialprincippet om at oplyse sagen i tilstrækkeligt omfang og proportionalitetsprincippet om ikke at anvende mere indgribende foranstaltninger, hvis mindre indgribende foranstaltninger er tilstrækkelige samt at indgrebet som middel skal stå i rimeligt forhold til målet.

Såfremt Randers Kommune forud for fremsendelse af denne orientering om etablering af diger og oversvømmelser af arealet har oplyst sagen i tilstrækkeligt omfang og har foretaget en afvejning af det

nødvendige og hensigtsmæssige i denne indgribende foranstaltning, så skal jeg anmode Randers Kommune om straks at fremsende mig sagens materiale.

Da min klient imidlertid ikke er blevet involveret i Randers Kommunes overvejelser frem mod orienteringen om at etablere diger og oversvømme arealet, har Randers Kommune derudover ikke overholdt forvaltningslovens § 19 om partshøring og § 22 om begrundelse. Da orienteringen fra Randers Kommune, som anført ovenfor reelt har karakter af en konkret afgørelse i forhold til min klient, skulle forvaltningslovens begrundelseskravene have været opfyldt. Dette er ikke tilfældet, hvilket er en retlig mangel ved afgørelsen om etableringen af de beskrevne diger og den forventede oversvømmelse. Da forvaltningslovens § 22 har karakter af garantiforskrifter, er manglen væsentlig, og afgørelsen kan også af denne grund tilsidesættes som ugyldig.

Jeg forventer herefter på min klients vegne at al planlagt eller igangsat aktivitet på min klients arealer ophører. Randers Kommune bedes straks bekræfte dette. I modsat fald skal jeg anmode Randers Kommune om at oplyse hjemmelsgrundlag, træffe en konkret afgørelse med forudgående partshøring og indeholdelse begrundelse i henhold til forvaltningsloven samt angivelse af klageadgang.

Denne henvendelse er tillige sendt i kopi til Miljøstyrelsen.

Med venlig hilsen  
Betina Wichmann

## **BRUUN & HJEJLE**

**BETINA WICHMANN**  
ADVOKAT, SENIOR DIRECTOR  
+45 25 24 51 32  
[BEWI@BRUUNHJEJLE.DK](mailto:BEWI@BRUUNHJEJLE.DK)  
[VCARD](#)

**BRUUN & HJEJLE**  
ADVOKATPARTNERSELSKAB  
CVR 37 97 51 92  
[BRUUNHJEJLE.DK](mailto:BRUUNHJEJLE.DK)  
[LINKEDIN](#)

---

*Bruun & Hjejles privatlivspolitikker er tilgængelige [her](#).*

*Denne e-mail med eventuelle vedhæftninger er fortrolig. Hvis du har modtaget den ved en fejl, bedes du venligst slette den fra dit system,*

*undgå at bruge eller videregive oplysningerne på nogen måde og straks give mig besked.*

Certifikat fundet : Ja  
Certifikatindehaver:  
C=DK, OID.2.5.4.97=NTRDK-37975192, O=Bruun & Hjejle Advokatpartnerselskab,  
SERIALNUMBER=UI:DK-O:G:cf84e24e-6ce1-496d-bc9a-ceac31901390, CN=Securemail  
Certifikatudsteder:  
C=DK, O=Den Danske Stat, CN=Den Danske Stat OCES udstedende-CA 1  
Dato for modtagelse : Wed Jan 17 16:10:51 CET 2024  
Dato for signaturkontrol : Wed Jan 17 16:10:54 CET 2024

Resultat af signaturkontrol : OK  
Var meddelelsen uændret? : Ja  
Var meddelelsen krypteret? : Ja, S/MIME/3072bit  
Var certifikatet gyldigt? : Ja  
Var certifikatet revokeret? : Nej  
Var certifikatet betroet? : Ja

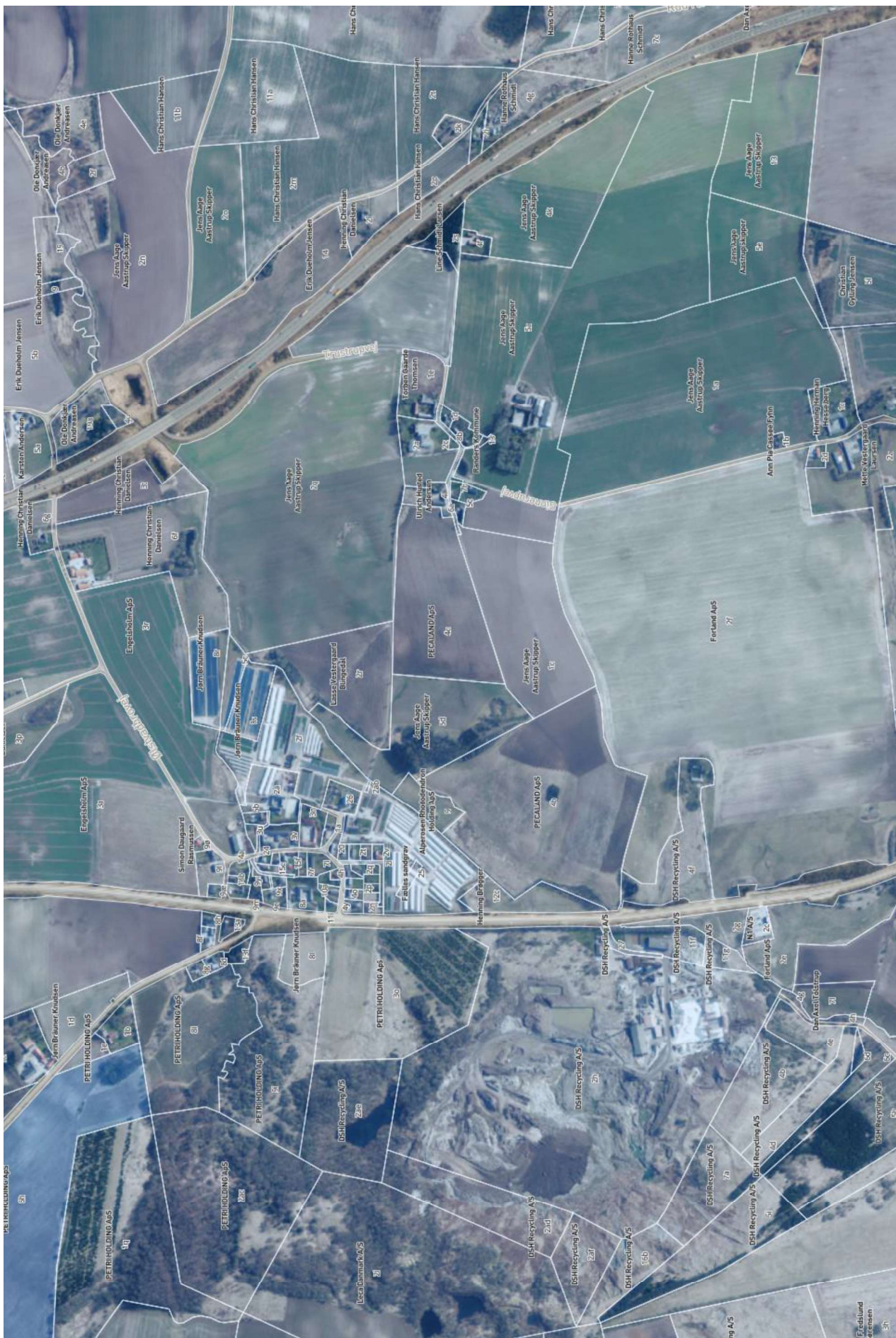

**Miljøstyrelsen**

Tolderlundsvej 5  
5000 Odense

Sendt til [mst@mst.dk](mailto:mst@mst.dk)

Sendt CC til Randers Kommune via mail til [miljoeogteknik@randers.dk](mailto:miljoeogteknik@randers.dk)

Sagsnr.: 1800266  
[bewi@bruunhjejle.dk](mailto:bewi@bruunhjejle.dk)  
Mobil.: +45 2524 5132

**17 januar 2024**

**BEMÆRKNINGER TIL MILJØSTYRELSEN I SAG MED J.NR. 2024-641 VEDRØRENDE PÅBUD OM AT TÅLE, AT NORDIC WASTE A/S UDFØRER FORURENINGSAFVÆRGENDE AKTIVITETER**

På vegne af min klient Jens Aage Skipper, matr.nr. 5d og matr.nr. 2q, Trustrup By, Ølst skal jeg hermed i det følgende fremkomme med bemærkninger til Miljøstyrelsens varsel om påbud om at tåle, at Nordic Waste A/S udfører forureningsafværgende aktiviteter på min klients grund beliggende Trustrupvej 33, 8940 Randers SV. I den forbindelse fremsendes nedenstående bemærkninger i relation til Miljøstyrelsens udkast til tålepåbud.

Den 27. december 2023 traf Randers Kommune afgørelse efter miljøbeskyttelseslovens § 73 f om, at det jordskred, der er forårsaget af Nordic Waste A/S' virksomhed beliggende på Gammel Århusvej 110, 8940 Randers, har medført en overhængende fare for miljøskade på vandmiljøet og arter i Alling Å. Sagen om den overhængende fare for en miljøskade i Alling Å bliver derfor behandlet efter miljøskadelovens regler, hvor Miljøstyrelsen den 16. januar 2024 har varslet Nordic Waste A/S et påbud efter miljøskadelovens § 22, stk. 1, om at træffe de nødvendige forebyggende foranstaltninger i forbindelse med den overhængende fare for miljøskade på vandmiljøet og arter i Alling Å.

I den forbindelse vil Nordic Waste A/S have behov for at foretage nødvendige forebyggende foranstaltninger på min klients ejendom, hvorfor Miljøstyrelsen har meddelt min klient som grundejer et påbud om at tåle, at Nordic Waste A/S, eller virksomheder eller personer, der udfører arbejde for Nordic Waste A/S, udfører de undersøgelser og forebyggende og afhjælpende foranstaltninger som er nødvendige for at afværge den overhængende fare for en miljøskade, på min klients ejendom.

## 1. PROPORTIONALITET

---

Jeg skal på min klients vegne indledningsvist hermed anerkende sagens alvor og dens overhængende fare for miljøskade af nærområdet.

Derudover gøres det gældende, at Miljøstyrelsen ikke har foretaget en vurdering i overensstemmelse med den forvaltningsretlige grundsætning om proportionalitet, idet der ikke ses at være foretaget en afvejning af hvilke midler, der vil være bedst egnede og mindst indgribende for grundejerne til at opnå det af Randers Kommune og Miljøstyrelsen erklærede formål med de påbudte foranstaltninger. Dette vil udgøre en retlig mangel ved Miljøstyrelsens afgørelse om tålepåbud.

Det fremgår af Miljøstyrelsens udkast til påbud til Nordic Waste A/S, at de nødvendige, forebyggende foranstaltninger har til formål at:

*“forhindre, at forureningen, bestående af bl.a. forurenede jord, forurenede overfladevand og basiske fillermateriale fra Nordic Waste A/S' virksomhed, som kommer fra Nordic Waste A/S' virksomheds lokalitet og nu er nået ned til og i Alling Å, medfører en miljøskade på vandmiljøet og arter i Alling Å.”*

Risikoen ved gennemførelsen af de påbudte foranstaltninger på min klients ejendom står ikke i rimeligt forhold til det mål, Miljøstyrelsen forfølger med påbuddet, herunder hensigten om at forureningen medfører miljøskade på vandmiljøet og på arter i åen. Set i relation til risikoen for skade på min klients virksomheds drift på ejendommen rammer tålepåbuddet i strid med proportionalitetsprincippet min klients ejendom unødvendigt hårdt.

Der ses ikke at være taget stilling til, hvorvidt et mindre indgribende middel kunne være egnet til eller tilstrækkeligt for at varetage det tilsigtede formål uden samtidig at medføre en så vidtgående skadevirkning, idet denne eventuelle skadevirkning overhovedet ikke er inddraget eller nærmere redegjort for.

Der er således tale om et uproportionalt indgreb i ejendomsretten, idet Miljøstyrelsen kan varetage hensynet til forhindring af forureningen på en mindre indgribende måde end ved at nedlægge tålepåbud i et nærmere defineret omfang på min klients ejendom.



Det forvaltningsretlige proportionalitetsprincip indebærer, at hvis en myndighed har mulighed for flere reaktioner til at opnå målet, skal myndigheden vælge den mindst indgribende, ligesom foranstaltningen skal stå i rimeligt forhold til det ønskede formål.

Proportionalitetsprincippet krav om nødvendighed medfører at hvis Miljøstyrelsen har et valg mellem flere typer af indgreb til opnåelse af et ønskeligt resultat, følger det af princippet, at det mindst indgribende, som er tilstrækkelig til opnåelse af formålet, skal vælges.

Proportionalitetsprincippet krav om forholdsmæssighed medfører, at Miljøstyrelsen kun må iværksætte indgreb, hvis det står i rimeligt forhold til de mål, som forfølges.

## 2. MANGLENDE BESKRIVELSE AF DE KONKRETE TILTAG

---

Det skal derudover tilføjes, at vi anerkender nødvendigheden af, at Nordic Waste A/S, eller andre virksomheder eller personer, der udfører arbejde på vegne af Nordic Waste A/S, kommer til at skulle udføre undersøgelser samt forebyggende og afhjælpende foranstaltninger på min klients ejendom med henblik på at forebygge den forestående miljøskade.

Dertil skal det dog gøres gældende, at det for min klient ikke er muligt ud fra hverken de konkrete påbudte foranstaltninger eller medsendte kortbilag præcist at konstatere, hvor Nordic Waste A/S er blevet påbudt at udføre de forebyggende og afhjælpende foranstaltninger, samt hvilke konkrete foranstaltninger eller tiltag, der skal udføres.

Jeg er på den baggrund nødsaget til på vegne af min klient at gøre indsigelse mod tålebuddet, idet det efterlader en situation, hvor Nordic Waste A/S tilrettelægger de konkrete tiltag uden min klients indflydelse, hvilket ikke er hverken betryggende eller hensigtsmæssigt for min klient. Hertil skal tilføjes, at min klient er meget bekymret for, hvilken mulig skadepåvirkning de nødvendige foranstaltninger kan få på min klients ejendom.

Der kan i den forbindelse henvises til, at Miljøstyrelsens udkast til påbud til Nordic Waste A/S alene handler om at forebygge den overhængende fare for miljøskade på vandmiljøet og arter i Alling Å, uden at tage hensyn til min klients omkringliggende ejendom. Videre henvises der til at de forebyggende foranstaltninger, der skal udføres, er beskrevet som:

*”Sådanne aktiviteter kan efter omstændighederne omfatte bl.a. etablering af vådområder, gravearbejde, udlægning af køreplader mv.”*

Der mangler derfor en mere konkret beskrivelse af de nødvendige tiltag på de enkelte ejendomme, og ikke kun en beskrivelse i mere overordnede og generelle træk.

I den forbindelse skal der gøres opmærksom på, at jeg repræsenterer de ejendomme, som er mest direkte og væsentligt påvirket, hvorfor jeg har mulighed for at imødekomme Miljøstyrelsens forbehold om ikke at kunne indhente samtykke fra de 250 ejendomme. Der henvises til vedlagte bilag 1 – Matrikelkort, med oversigt over de relevante ejendomme.

På min klients vegne vil jeg hermed anmode om konkret indsigt og mulighed for at komme med bemærkninger i forhold til de konkrete foranstaltninger, som får betydning for min klients ejendom, forud for udførelsen. Jeg henviser i den forbindelse til, at det fremgår af påbuddet til Nordic Waste A/S, at der skal udarbejdes og fremsendes en handleplan for udførelsen af de nødvendige forebyggende foranstaltninger, herunder at:

*”Nordic Waste A/S’ handleplan skal godkendes af Miljøstyrelsen. Miljøstyrelsens stillingtagen til, om Nordic Waste A/S’ handleplan kan godkendes, vil blive meddelt Nordic Waste A/S senest 2 dage efter planens modtagelse i Miljøstyrelsen.*

Jeg vil gerne anmode Miljøstyrelsen om at modtage handleplanen, eller alternativt en beskrivelse af de nødvendige tiltag på den enkelte ejendom ud fra handleplanen fra Miljøstyrelsen, samt have adgang til at fremsende bemærkninger til de foreslåede konkrete tiltag på min klients ejendom forud for deres udførelse. Min klient kan i den forbindelse tilbyde at reagere med kort varsel inden for 24 timer, således at Miljøstyrelsen kan overholde de 2 dage.

### 3. KONKRET RISIKO FOR EJENDOMMEN

---

Udover det som er nævnt i ovenstående afsnit om Miljøbestyrelsens generelle beskrivelse om de forebyggende foranstaltninger, herunder at sådanne aktiviteter efter omstændigheder kan omfatte bl.a. etablering af vådområder, gravearbejde, udlægning af køreplaner mv., er der tillige væsentligt risiko, at der konkret i forhold til min klients ejendom kan ske væsentlig påvirkning af dræn fra markerne og det lokale kloaksystem.

Derudover er der væsentlig risiko for et årligt tab af ca. 4 ha økologiske landbrugsafgrøder samt skader på dræn i et område ca. 6 ha både i og uden for de 4 ha.

Med de planlagte tiltag er der således væsentlig risiko for, at hele grundlaget for min klients landbrugsdrift på ejendommen bliver fjernet.

Endelig ser der ud til at blive etableret diger eller spunsvæg på tværs af Alling å tæt på motorvejsbroen, dette uden en konkret angivelse af den konkrete placering.

#### 4. PÅVIRKNING AF NATURRESSOURCEN JORD

---

Supplerende gøres der opmærksom på, at i forhold til Miljøstyrelsens bindende udtalelse af 22. december 2023 om vurdering af overhængende fare for en miljøskade, som Miljøstyrelsens udkast til tålepåbud til min klient er baseret på, ses der udelukkende at være taget hensyn til påvirkning på naturressourcerne vand og beskyttede arter og naturtyper, mens der ikke er blevet taget stilling til påvirkning på naturressourcen jord.

Således fremgår det, at:

*“Randers Kommunes udkast til afgørelse om, at der foreligger en miljøskade eller overhængende fare for en miljøskade behandler ikke, hvorvidt der er sket en sådan skade på naturressourcen jord.*

*Da der på nuværende tidspunkt efter tilgængelige oplysninger fra Randers Kommune ikke ses at være overhængende fare for betydelig påvirkning af menneskers sundhed fra en jordforurening, indgår påvirkning af jord ikke yderligere i Miljøstyrelsens udtalelse.*

*Dette skal naturligvis endeligt kunne afvises af Randers Kommune, at der ikke foreligger en sådan miljøskade eller overhængende fare derfor på jord.”*

Påvirkning af naturressourcen jord bliver derfor ikke behandlet i hverken Randers Kommunes udkast til afgørelse eller Miljøstyrelsens bindende udtalelse, og vi er ikke enige i dette.

Vi finder det stærkt bekymrende, at hverken Randers Kommune eller Miljøstyrelsen har forholdt sig til påvirkning af naturressourcen jord, da det er vanskeligt at forestille sig, at den forurenede jord,

det forurenede overfladevand og basisk fillermateriale fra jordskredet, ikke er i fare for at kunne forurene den nærliggende jord og de omkringliggende ejendomme, med en betydelig risiko for, at menneskers sundhed påvirkes negativt.

Af denne grund – og også henset til blandt andet forsigtighedsprincippet - gøres der hermed gældende, at påvirkning af naturressourcen jord burde være blevet taget i betragtning i forbindelse med vurderingen af, om der foreligger en miljøskade.

## 5. ERSTATNINGSKRAV

---

Baseret på usikkerheden i forhold til risikoen for påvirkning af min klients ejendom må vi hermed tage forbehold for et eventuelt senere erstatningskrav.

Det fremgår af påbuddet til Nordic Waste A/S, at Miljøstyrelsen samtidig har truffet afgørelse om, at Nordic Waste A/S skal stille en sikkerhed på 205 mio. kr. i medfør af miljøskadelovens § 19.

Miljøstyrelsen har gjort min klient opmærksom på, at min klient kan have krav på erstatning for skader på ejendommen som følge af udførelsen af de påbudte foranstaltninger, og at erstatningskravet efter omstændighederne kan rettes mod Miljøstyrelsen, jf. miljøskadelovens § 25, stk. 3, og stk. 4.

Som det fremgår af miljøskadelovens § 25, stk. 3, kan ejeren eller brugeren af en ejendom gøre et erstatningskrav gældende over for miljøministeren, når der ikke kan opnås enighed om erstatningsfastsættelsen, eller når skadevolderen ikke kan dække erstatningskravet, og miljøministeren indtræder i skadelidtes erstatningskrav mod den, der har forvoldt skaden.

Bestemmelsen indebærer således, at min klient kan rette et erstatningskrav over for Miljøstyrelsen, såfremt der ikke kan opnås enighed om fastsættelsen af erstatningen, eller såfremt Nordic Waste A/S ikke kan dække erstatningskravet.

Samlet set er det vores vurdering, at betingelserne i miljøskadelovens § 25, stk. 3, er opfyldt, og at min klient med meget stor sandsynlighed vil have et erstatningskrav over for Miljøministeriet.

Med udgangspunkt i det ovenfor beskrevne om, at risikoen for min klients ejendom udgør mere end det oplyste i forhold til gravearbejde opfordres Miljøstyrelsen hermed til at øge den krævede sikkerhedsstillelse fra Nordic Waste A/S betragteligt.

Jeg imødeser Miljøstyrelsens behandling af sagen og står naturligvis til rådighed, såfremt ovenstående giver anledning til spørgsmål.

Samtidig skal jeg hermed anmode om aktindsigt i sagen.

Med venlig hilsen



Betina Wichmann

Advokat

## 6. BILAG

---

Bilag 1: Matrikelkort

**Fra:** "Betina Wichmann" <bewi@bruunhjejle.dk>  
**Til:** "mst@mst.dk" <mst@mst.dk>  
**Cc:** "miljoeogteknik@randers.dk" <miljoeogteknik@randers.dk>  
**Sendt dato:** 17-01-2024 16:10  
**Vedrørende:** Bemærkninger til Miljøstyrelsen [2024-01-17](10825164.1).pdf [BH-ACTIVE.FID441074]  
**Vedhæftninger:** Bemærkninger til Miljøstyrelsen [2024-01-17](10825164.1).pdf, Bilag 1-Matrikelkort.pdf, Signaturbevis.txt

Til Miljøstyrelsen  
Sag 2024-641

Hermed fremsendes bemærkninger til Miljøstyrelsens varsel om påbud om at tåle, at Nordic Waste A/S udfører forureningsafværgende aktiviteter

Med venlig hilsen  
Betina Wichmann

## BRUUN & HJEJLE

BETINA WICHMANN  
ADVOKAT, SENIOR DIRECTOR  
+45 25 24 51 32  
[BEWI@BRUUNHJEJLE.DK](mailto:BEWI@BRUUNHJEJLE.DK)  
[VCARD](#)

BRUUN & HJEJLE  
ADVOKATPARTNERSELSKAB  
CVR 37 97 51 92  
[BRUUNHJEJLE.DK](#)  
[LINKEDIN](#)

---

*Bruun & Hjejles privatlivspolitikker er tilgængelige [her](#).  
Denne e-mail med eventuelle vedhæftninger er fortrolig. Hvis du har modtaget den ved en fejl, bedes du venligst slette den fra dit system,  
undgå at bruge eller videregive oplysningerne på nogen måde og straks give mig besked.*

Certifikat fundet : Ja  
Certifikatindehaver:  
C=DK, OID.2.5.4.97=NTRDK-37975192, O=Bruun & Hjejle Advokatpartnerselskab,  
SERIALNUMBER=UI:DK-O:G:cf84e24e-6ce1-496d-bc9a-ceac31901390, CN=Securemail  
Certifikatudsteder:  
C=DK, O=Den Danske Stat, CN=Den Danske Stat OCES udstedende-CA 1  
Dato for modtagelse : Wed Jan 17 16:10:50 CET 2024  
Dato for signaturkontrol : Wed Jan 17 16:10:53 CET 2024

Resultat af signaturkontrol : OK  
Var meddelelsen uændret? : Ja  
Var meddelelsen krypteret? : Ja, S/MIME/3072bit  
Var certifikatet gyldigt? : Ja  
Var certifikatet revokeret? : Nej  
Var certifikatet betroet? : Ja





**Miljøstyrelsen**

Tolderlundsvej 5  
5000 Odense

Sendt til [mst@mst.dk](mailto:mst@mst.dk)

Sendt CC til Randers Kommune via mail til [miljoeogteknik@randers.dk](mailto:miljoeogteknik@randers.dk)

Sagsnr.: 1800266  
bewi@bruunhjejle.dk  
Mobil.: +45 2524 5132  
**17 januar 2024**

**BEMÆRKNINGER TIL MILJØSTYRELSEN I SAG MED J.NR. 2024-641 VEDRØRENDE PÅBUD OM AT TÅLE, AT NORDIC WASTE A/S UDFØRER FORURENINGSAFVÆRGENDE AKTIVITETER**

På vegne af min klient Henning Christian Danielsen, matr.nr. 6f og 3t Ølst By, Ølst skal jeg hermed i det følgende fremkomme med bemærkninger til Miljøstyrelsens varsel om påbud om at tåle, at Nordic Waste A/S udfører forureningsafværgende aktiviteter på min klients grund beliggende Ølstvadbrovej 64, 8940 Randers SV. I den forbindelse fremsendes nedenstående bemærkninger i relation til Miljøstyrelsens udkast til tålepåbud.

Den 27. december 2023 traf Randers Kommune afgørelse efter miljøbeskyttelseslovens § 73 f om, at det jordskred, der er forårsaget af Nordic Waste A/S' virksomhed beliggende på Gammel Århusvej 110, 8940 Randers, har medført en overhængende fare for miljøskade på vandmiljøet og arter i Alling Å. Sagen om den overhængende fare for en miljøskade i Alling Å bliver derfor behandlet efter miljøskadelovens regler, hvor Miljøstyrelsen den 16. januar 2024 har varslet Nordic Waste A/S et påbud efter miljøskadelovens § 22, stk. 1, om at træffe de nødvendige forebyggende foranstaltninger i forbindelse med den overhængende fare for miljøskade på vandmiljøet og arter i Alling Å.

I den forbindelse vil Nordic Waste A/S have behov for at foretage nødvendige forebyggende foranstaltninger på min klients ejendom, hvorfor Miljøstyrelsen har meddelt min klient som grundejer et påbud om at tåle, at Nordic Waste A/S, eller virksomheder eller personer, der udfører arbejde for Nordic Waste A/S, udfører de undersøgelser og forebyggende og afhjælpende foranstaltninger som er nødvendige for at afværge den overhængende fare for en miljøskade, på min klients ejendom.

## 1. PROPORTIONALITET

---

Jeg skal på min klients vegne indledningsvist hermed anerkende sagens alvor og dens overhængende fare for miljøskade af nærområdet.

Derudover gøres det gældende, at Miljøstyrelsen ikke har foretaget en vurdering i overensstemmelse med den forvaltningsretlige grundsætning om proportionalitet, idet der ikke ses at være foretaget en afvejning af hvilke midler, der vil være bedst egnede og mindst indgribende for grundejerne til at opnå det af Randers Kommune og Miljøstyrelsen erklærede formål med de påbudte foranstaltninger. Dette vil udgøre en retlig mangel ved Miljøstyrelsens afgørelse om tålepåbud.

Det fremgår af Miljøstyrelsens udkast til påbud til Nordic Waste A/S, at de nødvendige, forebyggende foranstaltninger har til formål at:

*“forhindre, at forureningen, bestående af bl.a. forurenede jord, forurenede overfladevand og basiske fillermateriale fra Nordic Waste A/S’ virksomhed, som kommer fra Nordic Waste A/S’ virksomheds lokalitet og nu er nået ned til og i Alling Å, medfører en miljøskade på vandmiljøet og arter i Alling Å.”*

Risikoen ved gennemførelsen af de påbudte foranstaltninger på min klients ejendom står ikke i rimeligt forhold til det mål, Miljøstyrelsen forfølger med påbuddet, herunder hensigten om at forureningen medfører miljøskade på vandmiljøet og på arter i åen. Set i relation til risikoen for skade på min klients virksomheds drift på ejendommen rammer tålepåbuddet i strid med proportionalitetsprincippet min klients ejendom unødvendigt hårdt.

Der ses ikke at være taget stilling til, hvorvidt et mindre indgribende middel kunne være egnet til eller tilstrækkeligt for at varetage det tilsigtede formål uden samtidig at medføre en så vidtgående skadevirkning, idet denne eventuelle skadevirkning overhovedet ikke er inddraget eller nærmere redegjort for.

Der er således tale om et uproportionalt indgreb i ejendomsretten, idet Miljøstyrelsen kan varetage hensynet til forhindring af forureningen på en mindre indgribende måde end ved at nedlægge tålepåbud i et nærmere defineret omfang på min klients ejendom.

Det forvaltningsretlige proportionalitetsprincip indebærer, at hvis en myndighed har mulighed for flere reaktioner til at opnå målet, skal myndigheden vælge den mindst indgribende, ligesom foranstaltningen skal stå i rimeligt forhold til det ønskede formål.

Proportionalitetsprincipets krav om nødvendighed medfører at hvis Miljøstyrelsen har et valg mellem flere typer af indgreb til opnåelse af et ønskeligt resultat, følger det af princippet, at det mindst indgribende, som er tilstrækkelig til opnåelse af formålet, skal vælges.

Proportionalitetsprincipets krav om forholdsmæssighed medfører, at Miljøstyrelsen kun må iværksætte indgreb, hvis det står i rimeligt forhold til de mål, som forfølges.

## 2. MANGLENDE BESKRIVELSE AF DE KONKRETE TILTAG

---

Det skal derudover tilføjes, at vi anerkender nødvendigheden af, at Nordic Waste A/S, eller andre virksomheder eller personer, der udfører arbejde på vegne af Nordic Waste A/S, kommer til at skulle udføre undersøgelser samt forebyggende og afhjælpende foranstaltninger på min klients ejendom med henblik på at forebygge den forestående miljøskade.

Dertil skal det dog gøres gældende, at det for min klient ikke er muligt ud fra hverken de konkrete påbudte foranstaltninger eller medsendte kortbilag præcist at konstatere, hvor Nordic Waste A/S er blevet påbudt at udføre de forebyggende og afhjælpende foranstaltninger, samt hvilke konkrete foranstaltninger eller tiltag, der skal udføres.

Jeg er på den baggrund nødsaget til på vegne af min klient at gøre indsigelse mod tålebuddet, idet det efterlader en situation, hvor Nordic Waste A/S tilrettelægger de konkrete tiltag uden min klients indflydelse, hvilket ikke er hverken betryggende eller hensigtsmæssigt for min klient. Hertil skal tilføjes, at min klient er meget bekymret for, hvilken mulig skadepåvirkning de nødvendige foranstaltninger kan få på min klients ejendom.

Der kan i den forbindelse henvises til, at Miljøstyrelsens udkast til påbud til Nordic Waste A/S alene handler om at forebygge den overhængende fare for miljøskade på vandmiljøet og arter i Alling Å, uden at tage hensyn til min klients omkringliggende ejendom. Videre henvises der til at de forebyggende foranstaltninger, der skal udføres, er beskrevet som:

*”Sådanne aktiviteter kan efter omstændighederne omfatte bl.a. etablering af vådområder, gravearbejde, udlægning af køreplader mv.”*

Der mangler derfor en mere konkret beskrivelse af de nødvendige tiltag på de enkelte ejendomme, og ikke kun en beskrivelse i mere overordnede og generelle træk.

I den forbindelse skal der gøres opmærksom på, at jeg repræsenterer de ejendomme, som er mest direkte og væsentligt påvirket, hvorfor jeg har mulighed for at imødekomme Miljøstyrelsens forbehold om ikke at kunne indhente samtykke fra de 250 ejendomme. Der henvises til vedlagte bilag 1 – Matrikelkort, med oversigt over de relevante ejendomme.

På min klients vegne vil jeg hermed anmode om konkret indsigt og mulighed for at komme med bemærkninger i forhold til de konkrete foranstaltninger, som får betydning for min klients ejendom, forud for udførelsen. Jeg henviser i den forbindelse til, at det fremgår af påbuddet til Nordic Waste A/S, at der skal udarbejdes og fremsendes en handleplan for udførelsen af de nødvendige forebyggende foranstaltninger, herunder at:

*”Nordic Waste A/S’ handleplan skal godkendes af Miljøstyrelsen. Miljøstyrelsens stillingtagen til, om Nordic Waste A/S’ handleplan kan godkendes, vil blive meddelt Nordic Waste A/S senest 2 dage efter planens modtagelse i Miljøstyrelsen.*

Jeg vil gerne anmode Miljøstyrelsen om at modtage handleplanen, eller alternativt en beskrivelse af de nødvendige tiltag på den enkelte ejendom ud fra handleplanen fra Miljøstyrelsen, samt have adgang til at fremsende bemærkninger til de foreslåede konkrete tiltag på min klients ejendom forud for deres udførelse. Min klient kan i den forbindelse tilbyde at reagere med kort varsel inden for 24 timer, således at Miljøstyrelsen kan overholde de 2 dage.

### 3. KONKRET RISIKO FOR EJENDOMMEN

---

Udover det som er nævnt i ovenstående afsnit om Miljøbestyrelsens generelle beskrivelse om de forebyggende foranstaltninger, herunder at sådanne aktiviteter efter omstændigheder kan omfatte bl.a. etablering af vådområder, gravearbejde, udlægning af køreplaner mv., er der tillige væsentligt risiko, at der konkret i forhold til min klients ejendom kan ske væsentlig påvirkning af dræn fra markerne og det lokale kloaksystem.

Ud fra det medsendte kortbilag kan det konstateres, at såvel eng som markarealer på min klients ejendom er i væsentlig risiko for at blive oversvømmet i væsentligt omfang, konkret omkring 30.000 m<sup>2</sup>.

I forbindelse med den planlagte oversvømmelse af arealerne, er det oplyst, at forurening og slam fra Nordic Waste A/S skal bundfældes på arealerne inden det sluses tilbage til Alling å.

Min klients enge og marker er aktuelt etableret med græsafgrøder med henblik på høslæt med produktion af småballer til hestefoder.

Endelig ser der ud til at blive etableret diger eller spunsvæg på tværs af Alling å tæt på motorvejsbroen, dette uden en konkret angivelse af den konkrete placering.

#### 4. PÅVIRKNING AF NATURRESSOURCEN JORD

---

Supplerende gøres der opmærksom på, at i forhold til Miljøstyrelsens bindende udtalelse af 22. december 2023 om vurdering af overhængende fare for en miljøskade, som Miljøstyrelsens udkast til tålepåbud til min klient er baseret på, ses der udelukkende at være taget hensyn til påvirkning på naturressourcerne vand og beskyttede arter og naturtyper, mens der ikke er blevet taget stilling til påvirkning på naturressourcen jord.

Således fremgår det, at:

*“Randers Kommunes udkast til afgørelse om, at der foreligger en miljøskade eller overhængende fare for en miljøskade behandler ikke, hvorvidt der er sket en sådan skade på naturressourcen jord.*

*Da der på nuværende tidspunkt efter tilgængelige oplysninger fra Randers Kommune ikke ses at være overhængende fare for betydelig påvirkning af menneskers sundhed fra en jordforurening, indgår påvirkning af jord ikke yderligere i Miljøstyrelsens udtalelse.*

*Dette skal naturligvis endeligt kunne afvises af Randers Kommune, at der ikke foreligger en sådan miljøskade eller overhængende fare derfor på jord.”*

Påvirkning af naturressourcen jord bliver derfor ikke behandlet i hverken Randers Kommunes udkast til afgørelse eller Miljøstyrelsens bindende udtalelse, og vi er ikke enige i dette.

Vi finder det stærkt bekymrende, at hverken Randers Kommune eller Miljøstyrelsen har forholdt sig til påvirkning af naturressourcen jord, da det er vanskeligt at forestille sig, at den forurenede jord, det forurenede overfladevand og basisk fillermateriale fra jordskredet, ikke er i fare for at kunne forurene den nærliggende jord og de omkringliggende ejendomme, med en betydelig risiko for, at menneskers sundhed påvirkes negativt.

Af denne grund – og også henset til blandt andet forsigtighedsprincippet - gøres der hermed gældende, at påvirkning af naturressourcen jord burde være blevet taget i betragtning i forbindelse med vurderingen af, om der foreligger en miljøskade.

## 5. ERSTATNINGSKRAV

---

Baseret på usikkerheden i forhold til risikoen for påvirkning af min klients ejendom må vi hermed tage forbehold for et eventuelt senere erstatningskrav.

Det fremgår af påbuddet til Nordic Waste A/S, at Miljøstyrelsen samtidig har truffet afgørelse om, at Nordic Waste A/S skal stille en sikkerhed på 205 mio. kr. i medfør af miljøskadelovens § 19.

Miljøstyrelsen har gjort min klient opmærksom på, at min klient kan have krav på erstatning for skader på ejendommen som følge af udførelsen af de påbudte foranstaltninger, og at erstatningskravet efter omstændighederne kan rettes mod Miljøstyrelsen, jf. miljøskadelovens § 25, stk. 3, og stk. 4.

Som det fremgår af miljøskadelovens § 25, stk. 3, kan ejeren eller brugeren af en ejendom gøre et erstatningskrav gældende over for miljøministeren, når der ikke kan opnås enighed om erstatningsfastsættelsen, eller når skadevolderen ikke kan dække erstatningskravet, og miljøministeren indtræder i skadelidtes erstatningskrav mod den, der har forvoldt skaden.

Bestemmelsen indebærer således, at min klient kan rette et erstatningskrav over for Miljøstyrelsen, såfremt der ikke kan opnås enighed om fastsættelsen af erstatningen, eller såfremt Nordic Waste A/S ikke kan dække erstatningskravet.

Samlet set er det vores vurdering, at betingelserne i miljøskadelovens § 25, stk. 3, er opfyldt, og at min klient med meget stor sandsynlighed vil have et erstatningskrav over for Miljøministeriet.

Med udgangspunkt i det ovenfor beskrevne om, at risikoen for min klients ejendom udgør mere end det oplyste i forhold til gravearbejde opfordres Miljøstyrelsen hermed til at øge den krævede sikkerhedsstillelse fra Nordic Waste A/S betragteligt.

Jeg imødeser Miljøstyrelsens behandling af sagen og står naturligvis til rådighed, såfremt ovenstående giver anledning til spørgsmål.

Samtidig skal jeg hermed anmode om aktindsigt i sagen.

Med venlig hilsen



Betina Wichmann

Advokat

## 6. BILAG

---

Bilag 1: Matrikelkort

**Fra:** "Betina Wichmann" <bewi@bruunhjejle.dk>  
**Til:** "mst@mst.dk" <mst@mst.dk>  
**Cc:** "miljoeogteknik@randers.dk" <miljoeogteknik@randers.dk>  
**Sendt dato:** 17-01-2024 16:10  
**Vedrørende:** Bemærkninger til Miljøstyrelsen [2024-01-17](10825163.1).pdf [BH-ACTIVE.FID441074]  
**Vedhæftninger:** Bemærkninger til Miljøstyrelsen [2024-01-17](10825163.1).pdf, Bilag 1-Matrikelkort.pdf, Signaturbevis.txt

Til Miljøstyrelsen  
Sag 2024-641

Hermed fremsendes bemærkninger til Miljøstyrelsens varsel om påbud om at tåle, at Nordic Waste A/S udfører forureningsafværgende aktiviteter

Med venlig hilsen  
Betina Wichmann

## BRUUN & HJEJLE

**BETINA WICHMANN**  
ADVOKAT, SENIOR DIRECTOR  
+45 25 24 51 32  
[BEWI@BRUUNHJEJLE.DK](mailto:BEWI@BRUUNHJEJLE.DK)  
[VCARD](#)

**BRUUN & HJEJLE**  
ADVOKATPARTNERSELSKAB  
CVR 37 97 51 92  
[BRUUNHJEJLE.DK](http://BRUUNHJEJLE.DK)  
[LINKEDIN](#)

---

*Bruun & Hjejles privatlivspolitikker er tilgængelige [her](#).  
Denne e-mail med eventuelle vedhæftninger er fortrolig. Hvis du har modtaget den ved en fejl, bedes du venligst slette den fra dit system,  
undgå at bruge eller videregive oplysningerne på nogen måde og straks give mig besked.*



Certifikat fundet : Ja  
Certifikatindehaver:  
C=DK, OID.2.5.4.97=NTRDK-37975192, O=Bruun & Hjejle Advokatpartnerselskab,  
SERIALNUMBER=UI:DK-O:G:cf84e24e-6ce1-496d-bc9a-ceac31901390, CN=Securemail  
Certifikatudsteder:  
C=DK, O=Den Danske Stat, CN=Den Danske Stat OCES udstedende-CA 1  
Dato for modtagelse : Wed Jan 17 16:10:50 CET 2024  
Dato for signaturkontrol : Wed Jan 17 16:10:53 CET 2024

Resultat af signaturkontrol : OK  
Var meddelelsen uændret? : Ja  
Var meddelelsen krypteret? : Ja, S/MIME/3072bit  
Var certifikatet gyldigt? : Ja  
Var certifikatet revokeret? : Nej  
Var certifikatet betroet? : Ja



**Miljøstyrelsen**

Tolderlundsvej 5  
5000 Odense

Sendt til [mst@mst.dk](mailto:mst@mst.dk)

Sendt CC til Randers Kommune via mail til [miljoeogteknik@randers.dk](mailto:miljoeogteknik@randers.dk)

Sagsnr.: 1800266  
bewi@bruunhjejle.dk  
Mobil.: +45 2524 5132  
**17 januar 2024**

**BEMÆRKNINGER TIL MILJØSTYRELSEN I SAG MED J.NR. 2024-641 VEDRØRENDE PÅBUD OM AT TÅLE, AT NORDIC WASTE A/S UDFØRER FORURENINGSAFVÆRGENDE AKTIVITETER**

På vegne af min klient Engelsholm ApS, matr.nr. 3r, 3a og 3s Ølst By, Ølst samt matr.nr. 8d Askildrup By, Ølst, skal jeg hermed i det følgende fremkomme med bemærkninger til Miljøstyrelsens varsel om påbud om at tåle, at Nordic Waste A/S udfører forureningsafværgende aktiviteter på min klients grund beliggende Ølstvadbrovej 58, 8940 Randers SV. I den forbindelse fremsendes nedenstående bemærkninger i relation til Miljøstyrelsens udkast til tålepåbud.

Den 27. december 2023 traf Randers Kommune afgørelse efter miljøbeskyttelseslovens § 73 f om, at det jordskred, der er forårsaget af Nordic Waste A/S' virksomhed beliggende på Gammel Århusvej 110, 8940 Randers, har medført en overhængende fare for miljøskade på vandmiljøet og arter i Alling Å. Sagen om den overhængende fare for en miljøskade i Alling Å bliver derfor behandlet efter miljøskadelovens regler, hvor Miljøstyrelsen den 16. januar 2024 har varslet Nordic Waste A/S et påbud efter miljøskadelovens § 22, stk. 1, om at træffe de nødvendige forebyggende foranstaltninger i forbindelse med den overhængende fare for miljøskade på vandmiljøet og arter i Alling Å.

I den forbindelse vil Nordic Waste A/S have behov for at foretage nødvendige forebyggende foranstaltninger på min klients ejendom, hvorfor Miljøstyrelsen har meddelt min klient som grundejer et påbud om at tåle, at Nordic Waste A/S, eller virksomheder eller personer, der udfører arbejde for Nordic Waste A/S, udfører de undersøgelser og forebyggende og afhjælpende foranstaltninger som er nødvendige for at afværge den overhængende fare for en miljøskade, på min klients ejendom.

## 1. PROPORTIONALITET

---

Jeg skal på min klients vegne indledningsvist hermed anerkende sagens alvor og dens overhængende fare for miljøskade af nærområdet.

Derudover gøres det gældende, at Miljøstyrelsen ikke har foretaget en vurdering i overensstemmelse med den forvaltningsretlige grundsætning om proportionalitet, idet der ikke ses at være foretaget en afvejning af hvilke midler, der vil være bedst egnede og mindst indgribende for grundejerne til at opnå det af Randers Kommune og Miljøstyrelsen erklærede formål med de påbudte foranstaltninger. Dette vil udgøre en retlig mangel ved Miljøstyrelsens afgørelse om tålepåbud.

Det fremgår af Miljøstyrelsens udkast til påbud til Nordic Waste A/S, at de nødvendige, forebyggende foranstaltninger har til formål at:

*“forhindre, at forureningen, bestående af bl.a. forurenede jord, forurenede overfladevand og basiske fillermateriale fra Nordic Waste A/S’ virksomhed, som kommer fra Nordic Waste A/S’ virksomheds lokalitet og nu er nået ned til og i Alling Å, medfører en miljøskade på vandmiljøet og arter i Alling Å.”*

Risikoen ved gennemførelsen af de påbudte foranstaltninger på min klients ejendom står ikke i rimeligt forhold til det mål, Miljøstyrelsen forfølger med påbuddet, herunder hensigten om at forureningen medfører miljøskade på vandmiljøet og på arter i åen. Set i relation til risikoen for skade på min klients virksomheds drift på ejendommen rammer tålepåbuddet i strid med proportionalitetsprincippet min klients ejendom unødvendigt hårdt.

Der ses ikke at være taget stilling til, hvorvidt et mindre indgribende middel kunne være egnet til eller tilstrækkeligt for at varetage det tilsigtede formål uden samtidig at medføre en så vidtgående skadevirkning, idet denne eventuelle skadevirkning overhovedet ikke er inddraget eller nærmere redegjort for.

Der er således tale om et uproportionalt indgreb i ejendomsretten, idet Miljøstyrelsen kan varetage hensynet til forhindring af forureningen på en mindre indgribende måde end ved at nedlægge tålepåbud i et nærmere defineret omfang på min klients ejendom.

Det forvaltningsretlige proportionalitetsprincip indebærer, at hvis en myndighed har mulighed for flere reaktioner til at opnå målet, skal myndigheden vælge den mindst indgribende, ligesom foranstaltningen skal stå i rimeligt forhold til det ønskede formål.

Proportionalitetsprincippet krav om nødvendighed medfører at hvis Miljøstyrelsen har et valg mellem flere typer af indgreb til opnåelse af et ønskeligt resultat, følger det af princippet, at det mindst indgribende, som er tilstrækkelig til opnåelse af formålet, skal vælges.

Proportionalitetsprincippet krav om forholdsmæssighed medfører, at Miljøstyrelsen kun må iværksætte indgreb, hvis det står i rimeligt forhold til de mål, som forfølges.

## 2. MANGLENDE BESKRIVELSE AF DE KONKRETE TILTAG

---

Det skal derudover tilføjes, at vi anerkender nødvendigheden af, at Nordic Waste A/S, eller andre virksomheder eller personer, der udfører arbejde på vegne af Nordic Waste A/S, kommer til at skulle udføre undersøgelser samt forebyggende og afhjælpende foranstaltninger på min klients ejendom med henblik på at forebygge den forestående miljøskade.

Dertil skal det dog gøres gældende, at det for min klient ikke er muligt ud fra hverken de konkrete påbudte foranstaltninger eller medsendte kortbilag præcist at konstatere, hvor Nordic Waste A/S er blevet påbudt at udføre de forebyggende og afhjælpende foranstaltninger, samt hvilke konkrete foranstaltninger/tiltag der skal udføres.

Jeg er på den baggrund nødsaget til på vegne af min klient at gøre indsigelse mod tålebuddet, idet det efterlader en situation, hvor Nordic Waste A/S tilrettelægger de konkrete tiltag uden min klients indflydelse, hvilket ikke er hverken betryggende eller hensigtsmæssigt for min klient. Hertil skal tilføjes, at min klient er meget bekymret for, hvilken mulig skadepåvirkning de nødvendige foranstaltninger kan få på min klients ejendom.

Der kan i den forbindelse henvises til, at Miljøstyrelsens udkast til påbud til Nordic Waste A/S alene handler om at forebygge den overhængende fare for miljøskade på vandmiljøet og arter i Alling Å, uden at tage hensyn til min klients omkringliggende ejendom. Videre henvises der til at de forebyggende foranstaltninger, der skal udføres, er beskrevet som:

*”Sådanne aktiviteter kan efter omstændighederne omfatte bl.a. etablering af vådområder, gravearbejde, udlægning af køreplader mv.”*

Der mangler derfor en mere konkret beskrivelse af de nødvendige tiltag på de enkelte ejendomme, og ikke kun en beskrivelse i mere overordnede og generelle træk.

I den forbindelse skal der gøres opmærksom på, at jeg repræsenterer de ejendomme, som er mest direkte og væsentligt påvirket, hvorfor vi har mulighed for at imødekomme Miljøstyrelsens forbehold om ikke at kunne indhente samtykke fra de 250 ejendomme. Der henvises til vedlagte bilag 1 – Matrikelkort, med oversigt over de relevante ejendomme.

På min klients vegne vil jeg hermed anmode om konkret indsigt og mulighed for at komme med bemærkninger i forhold til de konkrete foranstaltninger, som får betydning for min klients ejendom, forud for udførelsen. Jeg henviser i den forbindelse til, at det fremgår af påbuddet til Nordic Waste A/S, at der skal udarbejdes og fremsendes en handleplan for udførelsen af de nødvendige forebyggende foranstaltninger, herunder at:

*”Nordic Waste A/S’ handleplan skal godkendes af Miljøstyrelsen. Miljøstyrelsens stillingtagen til, om Nordic Waste A/S’ handleplan kan godkendes, vil blive meddelt Nordic Waste A/S senest 2 dage efter planens modtagelse i Miljøstyrelsen.*

Jeg vil gerne anmode Miljøstyrelsen om at modtage handleplanen, eller alternativt en beskrivelse af de nødvendige tiltag på den enkelte ejendom ud fra handleplanen fra Miljøstyrelsen, samt have adgang til at fremsende bemærkninger til de foreslåede konkrete tiltag på min klients ejendom forud for deres udførelse. Min klient kan i den forbindelse tilbyde at reagere med kort varsel inden for 24 timer, således at Miljøstyrelsen kan overholde de 2 dage.

### 3. KONKRET FOR EJENDOMMEN

---

Udover det som er nævnt i ovenstående afsnit om Miljøbestyrelsens generelle beskrivelse om de forebyggende foranstaltninger, herunder at sådanne aktiviteter efter omstændigheder kan omfatte bl.a. etablering af vådområder, gravearbejde, udlægning af køreplaner mv., er der tillige væsentligt risiko, at der konkret i forhold til min klients ejendom kan ske væsentlig påvirkning af dræn fra markerne og det lokale kloaksystem.

#### 4. PÅVIRKNING AF NATURRESSOURCEN JORD

---

Supplerende gøres der opmærksom på, at i forhold til Miljøstyrelsens bindende udtalelse af 22. december 2023 om vurdering af overhængende fare for en miljøskade, som Miljøstyrelsens udkast til tålepåbud til min klient er baseret på, ses der udelukkende at være taget hensyn til påvirkning på naturressourcerne vand og beskyttede arter og naturtyper, mens der ikke er blevet taget stilling til påvirkning på naturressourcen jord.

Således fremgår det, at:

*“Randers Kommunes udkast til afgørelse om, at der foreligger en miljøskade eller overhængende fare for en miljøskade behandler ikke, hvorvidt der er sket en sådan skade på naturressourcen jord.*

*Da der på nuværende tidspunkt efter tilgængelige oplysninger fra Randers Kommune ikke ses at være overhængende fare for betydelig påvirkning af menneskers sundhed fra en jordforurening, indgår påvirkning af jord ikke yderligere i Miljøstyrelsens udtalelse.*

*Dette skal naturligvis endeligt kunne afvises af Randers Kommune, at der ikke foreligger en sådan miljøskade eller overhængende fare derfor på jord.”*

Påvirkning af naturressourcen jord bliver derfor ikke behandlet i hverken Randers Kommunes udkast til afgørelse eller Miljøstyrelsens bindende udtalelse, og vi er ikke enige i dette.

Vi finder det stærkt bekymrende, at hverken Randers Kommune eller Miljøstyrelsen har forholdt sig til påvirkning af naturressourcen jord, da det er vanskeligt at forestille sig, at den forurenede jord, det forurenede overfladevand og basisk fillermateriale fra jordskredet, ikke er i fare for at kunne forurene den nærliggende jord og de omkringliggende ejendomme, med en betydelig risiko for, at menneskers sundhed påvirkes negativt.

Af denne grund – og også henset til blandt andet forsigtighedsprincippet - gøres der hermed gældende, at påvirkning af naturressourcen jord burde være blevet taget i betragtning i forbindelse med vurderingen af, om der foreligger en miljøskade.

## 5. ERSTATNINGSKRAV

---

Baseret på usikkerheden i forhold til risikoen for påvirkning af min klients ejendom må vi hermed tage forbehold for et eventuelt senere erstatningskrav.

Det fremgår af påbuddet til Nordic Waste A/S, at Miljøstyrelsen samtidig har truffet afgørelse om, at Nordic Waste A/S skal stille en sikkerhed på 205 mio. kr. i medfør af miljøskadelovens § 19.

Miljøstyrelsen har gjort min klient opmærksom på, at min klient kan have krav på erstatning for skader på ejendommen som følge af udførelsen af de påbudte foranstaltninger, og at erstatningskravet efter omstændighederne kan rettes mod Miljøstyrelsen, jf. miljøskadelovens § 25, stk. 3, og stk. 4.

Som det fremgår af miljøskadelovens § 25, stk. 3, kan ejeren eller brugeren af en ejendom gøre et erstatningskrav gældende over for miljøministeren, når der ikke kan opnås enighed om erstatningsfastsættelsen, eller når skadevolderen ikke kan dække erstatningskravet, og miljøministeren indtræder i skadelidtes erstatningskrav mod den, der har forvoldt skaden.

Bestemmelsen indebærer således, at min klient kan rette et erstatningskrav over for Miljøstyrelsen, såfremt der ikke kan opnås enighed om fastsættelsen af erstatningen, eller såfremt Nordic Waste A/S ikke kan dække erstatningskravet.

Samlet set er det vores vurdering, at betingelserne i miljøskadelovens § 25, stk. 3, er opfyldt, og at min klient med meget stor sandsynlighed vil have et erstatningskrav over for Miljøministeriet.

Med udgangspunkt i det ovenfor beskrevne om, at risikoen for min klients ejendom udgør mere end det oplyste i forhold til gravearbejde opfordres Miljøstyrelsen hermed til at øge den krævede sikkerhedsstillelse fra Nordic Waste A/S betragteligt.

Jeg imødeser Miljøstyrelsens behandling af sagen og står naturligvis til rådighed, såfremt ovenstående giver anledning til spørgsmål.

Samtidig skal jeg hermed anmode om aktindsigt i sagen.



Med venlig hilsen



Betina Wichmann

Advokat

6. BILAG

---

Bilag 1: Matrikelkort

**Fra:** "Betina Wichmann" <bewi@bruunhjejele.dk>  
**Til:** "mst@mst.dk" <mst@mst.dk>  
**Cc:** "miljoeogteknik@randers.dk" <miljoeogteknik@randers.dk>  
**Sendt dato:** 17-01-2024 16:10  
**Vedrørende:** Bemærkninger til Miljøstyrelsen [2024-01-17](10825160.1).pdf [BH-ACTIVE.FID441074]  
**Vedhæftninger:** Bemærkninger til Miljøstyrelsen [2024-01-17](10825160.1).pdf, Bilag 1-Matrikelkort.pdf, Signaturbevis.txt

Til Miljøstyrelsen  
Sag 2024-641

Hermed fremsendes bemærkninger til Miljøstyrelsens varsel om påbud om at tåle, at Nordic Waste A/S udfører forureningsafværgende aktiviteter

Med venlig hilsen  
Betina Wichmann

## BRUUN & HJEJLE

BETINA WICHMANN  
ADVOKAT, SENIOR DIRECTOR  
+45 25 24 51 32  
[BEWI@BRUUNHJEJLE.DK](mailto:BEWI@BRUUNHJEJLE.DK)  
[VCARD](#)

BRUUN & HJEJLE  
ADVOKATPARTNERSELSKAB  
CVR 37 97 51 92  
[BRUUNHJEJLE.DK](#)  
[LINKEDIN](#)

---

*Bruun & Hjejeles privatlivspolitikker er tilgængelige [her](#).*

*Denne e-mail med eventuelle vedhæftninger er fortrolig. Hvis du har modtaget den ved en fejl, bedes du venligst slette den fra dit system,*

*undgå at bruge eller videregive oplysningerne på nogen måde og straks give mig besked.*

Certifikat fundet : Ja  
Certifikatindehaver:  
C=DK, OID.2.5.4.97=NTRDK-37975192, O=Bruun & Hjejle Advokatpartnerselskab,  
SERIALNUMBER=UI:DK-O:G:cf84e24e-6ce1-496d-bc9a-ceac31901390, CN=Securemail  
Certifikatudsteder:  
C=DK, O=Den Danske Stat, CN=Den Danske Stat OCES udstedende-CA 1  
Dato for modtagelse : Wed Jan 17 16:00:44 CET 2024  
Dato for signaturkontrol : Wed Jan 17 16:00:47 CET 2024

Resultat af signaturkontrol : OK  
Var meddelelsen uændret? : Ja  
Var meddelelsen krypteret? : Ja, S/MIME/3072bit  
Var certifikatet gyldigt? : Ja  
Var certifikatet revokeret? : Nej  
Var certifikatet betroet? : Ja



**Miljøstyrelsen**

Tolderlundsvej 5  
5000 Odense

Sendt til [mst@mst.dk](mailto:mst@mst.dk)

Sendt CC til Randers Kommune via mail til [miljoeogteknik@randers.dk](mailto:miljoeogteknik@randers.dk)

Sagsnr.: 1800266  
bewi@bruunhjejle.dk

Mobil.: +45 2524 5132

**17 januar 2024**

**BEMÆRKNINGER TIL MILJØSTYRELSEN I SAG MED J.NR. 2024-641 VEDRØRENDE PÅBUD OM AT TÅLE, AT NORDIC WASTE A/S UDFØRER FORURENINGSAFVÆRGENDE AKTIVITETER**

På vegne af min klient Alperosen Rhododendron Holding ApS, matr. 9 Trust By, Ølst, 2f Ølst By, Ølst og matr. 8r, 5c, 8s, Ølst By, Ølst, skal jeg hermed i det følgende fremkomme med bemærkninger til Miljøstyrelsens varsel om påbud om at tåle, at Nordic Waste A/S udfører forureningsafværgende aktiviteter på min klients grund beliggende Ølstvadbrovej16, 8940 Randers SV. I den forbindelse fremsendes nedenstående bemærkninger i relation til Miljøstyrelsens udkast til tålepåbud.

Den 27. december 2023 traf Randers Kommune afgørelse efter miljøbeskyttelseslovens § 73 f om, at det jordskred, der er forårsaget af Nordic Waste A/S' virksomhed beliggende på Gammel Århusvej 110, 8940 Randers, har medført en overhængende fare for miljøskade på vandmiljøet og arter i Alling Å. Sagen om den overhængende fare for en miljøskade i Alling Å bliver derfor behandlet efter miljøskadelovens regler, hvor Miljøstyrelsen den 16. januar 2024 har varslet Nordic Waste A/S et påbud efter miljøskadelovens § 22, stk. 1, om at træffe de nødvendige forebyggende foranstaltninger i forbindelse med den overhængende fare for miljøskade på vandmiljøet og arter i Alling Å.

I den forbindelse vil Nordic Waste A/S have behov for at foretage nødvendige forebyggende foranstaltninger på min klients ejendom, hvorfor Miljøstyrelsen har meddelt min klient som grundejer et påbud om at tåle, at Nordic Waste A/S, eller virksomheder eller personer, der udfører arbejde for Nordic Waste A/S, udfører de undersøgelser og forebyggende og afhjælpende foranstaltninger som er nødvendige for at afværge den overhængende fare for en miljøskade, på min klients ejendom.

## 1. PROPORTIONALITET

---

Jeg skal på min klients vegne indledningsvist hermed anerkende sagens alvor og dens overhængende fare for miljøskade af nærområdet.

Derudover gøres det gældende, at Miljøstyrelsen ikke har foretaget en vurdering i overensstemmelse med den forvaltningsretlige grundsætning om proportionalitet, idet der ikke ses at være foretaget en afvejning af hvilke midler, der vil være bedst egnede og mindst indgribende for grundejerne til at opnå det af Randers Kommune og Miljøstyrelsen erklærede formål med de påbudte foranstaltninger. Dette vil udgøre en retlig mangel ved Miljøstyrelsens afgørelse om tålepåbud.

Det fremgår af Miljøstyrelsens udkast til påbud til Nordic Waste A/S, at de nødvendige, forebyggende foranstaltninger har til formål at:

*“forhindre, at forureningen, bestående af bl.a. forurenede jord, forurenede overfladevand og basiske fillermateriale fra Nordic Waste A/S’ virksomhed, som kommer fra Nordic Waste A/S’ virksomheds lokalitet og nu er nået ned til og i Alling Å, medfører en miljøskade på vandmiljøet og arter i Alling Å.”*

Risikoen ved gennemførelsen af de påbudte foranstaltninger på min klients ejendom står ikke i rimeligt forhold til det mål, Miljøstyrelsen forfølger med påbuddet, herunder hensigten om at forureningen medfører miljøskade på vandmiljøet og på arter i åen. Set i relation til risikoen for skade på min klients virksomheds drift på ejendommen rammer tålepåbuddet i strid med proportionalitetsprincippet min klients ejendom unødvendigt hårdt.

Der ses ikke at være taget stilling til, hvorvidt et mindre indgribende middel kunne være egnet til eller tilstrækkeligt for at varetage det tilsigtede formål uden samtidig at medføre en så vidtgående skadevirkning, idet denne eventuelle skadevirkning overhovedet ikke er inddraget eller nærmere redegjort for.

Der er således tale om et uproportionalt indgreb i ejendomsretten, idet Miljøstyrelsen kan varetage hensynet til forhindring af forureningen på en mindre indgribende måde end ved at nedlægge tålepåbud i et nærmere defineret omfang på min klients ejendom.

Det forvaltningsretlige proportionalitetsprincip indebærer, at hvis en myndighed har mulighed for flere reaktioner til at opnå målet, skal myndigheden vælge den mindst indgribende, ligesom foranstaltningen skal stå i rimeligt forhold til det ønskede formål.

Proportionalitetsprincippet krav om nødvendighed medfører at hvis Miljøstyrelsen har et valg mellem flere typer af indgreb til opnåelse af et ønskeligt resultat, følger det af princippet, at det mindst indgribende, som er tilstrækkelig til opnåelse af formålet, skal vælges.

Proportionalitetsprincippet krav om forholdsmæssighed medfører, at Miljøstyrelsen kun må iværksætte indgreb, hvis det står i rimeligt forhold til de mål, som forfølges.

## 2. MANGLENDE BESKRIVELSE AF DE KONKRETE TILTAG

---

Det skal derudover tilføjes, at vi anerkender nødvendigheden af, at Nordic Waste A/S, eller andre virksomheder eller personer, der udfører arbejde på vegne af Nordic Waste A/S, kommer til at skulle udføre undersøgelser samt forebyggende og afhjælpende foranstaltninger på min klients ejendom med henblik på at forebygge den forestående miljøskade.

Dertil skal dog gøres gældende, at det for min klient ikke er muligt ud fra hverken de konkrete påbudte foranstaltninger eller medsendte kortbilag præcist at konstatere, hvor Nordic Waste A/S er blevet påbudt at udføre de forebyggende og afhjælpende foranstaltninger, samt hvilke konkrete foranstaltninger/tiltag der skal udføres.

Jeg er på den baggrund nødsaget til på vegne af min klient at gøre indsigelse mod tålebuddet, idet det efterlader en situation, hvor Nordic Waste A/S tilrettelægger de konkrete tiltag uden min klients indflydelse, hvilket ikke er hverken betryggende eller hensigtsmæssigt for min klient. Hertil skal tilføjes, at min klient er meget bekymret for, hvilken mulig skadepåvirkning de nødvendige foranstaltninger kan få på min klients ejendom.

Der kan i den forbindelse henvises til, at Miljøstyrelsens udkast til påbud til Nordic Waste A/S alene handler om at forebygge den overhængende fare for miljøskade på vandmiljøet og arter i Alling Å, uden at tage hensyn til min klients omkringliggende ejendom. Videre henvises der til at de forebyggende foranstaltninger, der skal udføres, er beskrevet som:

*”Sådanne aktiviteter kan efter omstændighederne omfatte bl.a. etablering af vådområder, gravearbejde, udlægning af køreplader mv.”*

Der mangler derfor en mere konkret beskrivelse af de nødvendige tiltag på de enkelte ejendomme, og ikke kun en beskrivelse i mere overordnede og generelle træk.

I den forbindelse skal der gøres opmærksom på, at jeg repræsenterer de ejendomme, som er mest direkte og væsentligt påvirket, hvorfor vi har mulighed for at imødekomme Miljøstyrelsens forbehold om ikke at kunne indhente samtykke fra de 250 ejendomme. Der henvises til vedlagte bilag 1 – Matrikelkort, med oversigt over de relevante ejendomme.

På min klients vegne vil jeg hermed anmode om konkret indsigt og mulighed for at komme med bemærkninger i forhold til de konkrete foranstaltninger, som får betydning for min klients ejendom, forud for udførelsen. Jeg henviser i den forbindelse til, at det fremgår af påbuddet til Nordic Waste A/S, at der skal udarbejdes og fremsendes en handleplan for udførelsen af de nødvendige forebyggende foranstaltninger, herunder at:

*”Nordic Waste A/S’ handleplan skal godkendes af Miljøstyrelsen. Miljøstyrelsens stillingtagen til, om Nordic Waste A/S’ handleplan kan godkendes, vil blive meddelt Nordic Waste A/S senest 2 dage efter planens modtagelse i Miljøstyrelsen.*

Jeg vil gerne anmode Miljøstyrelsen om at modtage handleplanen, eller alternativt en beskrivelse af de nødvendige tiltag på den enkelte ejendom ud fra handleplanen fra Miljøstyrelsen, samt have adgang til at fremsende bemærkninger til de foreslåede konkrete tiltag på min klients ejendom forud for deres udførelse. Vi kan i den forbindelse tilbyde at reagere med kort varsel inden for 24 timer, således at Miljøstyrelsen kan overholde de 2 dage.

### 3. KONKRET RISIKO FOR EJENDOMMEN

---

Alperosen Rhododendron A/S er en produktionsvirksomhed, som producerer planter, primært Rhododendron som sælges på det skandinaviske marked, hvor virksomheden er markedsførende.

Virksomheden drives fra følgende matrikler som er omfattet af påbuddet: matr. 9 – Trust By, Ølst, 2f - Ølst By, Ølst og matr. 8r, 5c, 8s, Ølst By, Ølst i alt 124.447m<sup>2</sup>.



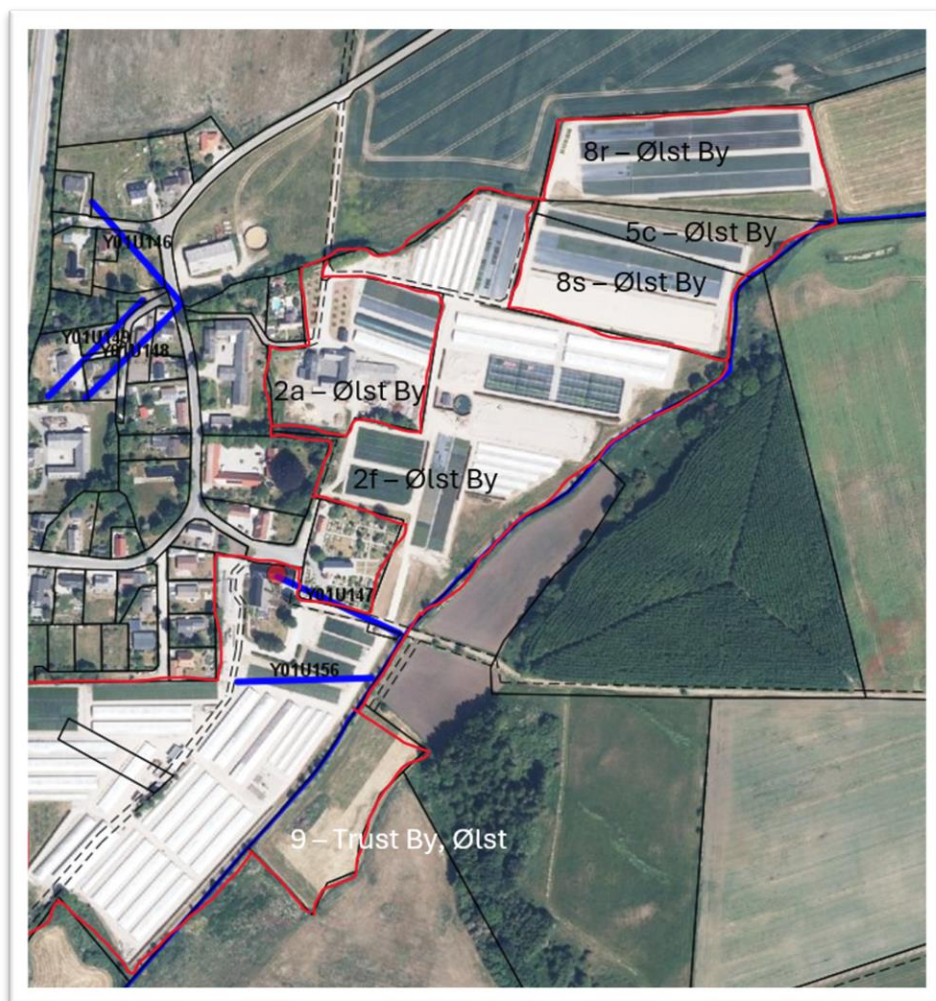

Området er fordelt på 19.166m<sup>2</sup> drivhuse, 32.155m<sup>2</sup> udendørsareal med fiberdug 73.126m<sup>2</sup> beboelse, vejnet og brammer ned til Alling å.

Det samlede areal er i anvendelse hele året for at virksomhedens drift kan opretholdes.

Hele arealet og dermed produktionsområdet er bygget op med sten, grus og et komplet afdrænings-system til overfladevand og mulighed for opsamling af eget vand til genbrug. Dette er nødvendigt for at etablere drivhuse til produktion af planter samt udendørsarealer, som alle er belagt med fiberdug for at sikre optimale vilkår for produktionen.

På min klients ejendom er der nedgravet el- og vandforsyning til produktionsformål samt internt vejnet til distribution af planterne rundt på virksomhedens område. Ejendommen er opbygget og

gennemrenoveret siden 2009, så det fremstår moderne og med høj produktivitet til planteproduktion og dermed ikke sammenligneligt med almindelig landbrugsjord.

Produktionen af planter strækker sig mellem 2-3 års produktionstid. Det betyder, at virksomhedens drift består af følgende i produktion på nuværende tidspunkt:

1. **Stiklinger** – 91.000 stiklinger som er opstartet juli 2023 i drivhuse og skal videreforarbejdes i en periode på 3 år. De forventes klar til salg i perioden august 2025 til maj 2026.
2. **Ungplanter** – 76.000 ungunter som er startet op i september 2023 og står i drivhuse og skal videre på udendørsarealer fra maj 2024. Disse sælges i perioden august 2024 til maj 2025 og har en produktionstid på ca. 2 år.
3. **Halvfabrikata** – 176.000 halvfabrikata planter købes hjem fra februar 2024 og forarbejdes videre i først drivhuse og senere udendørsarealer klar til salg i perioden august 2024 til maj 2025. Disse varer købes på kontrakt 1 år forud og opnår dermed også en produktionstid på ca. 2 år.
4. **Salgsvarer** – 198.000 salgsvarer står pt. opbevaret i drivhuse og på udendørsarealer og sælges i perioden februar 2024 til maj 2024.

Specifikationen af virksomhedens produktionsplan illustrerer at min klient er 100% afhængig af at have hele virksomhedens produktionsareal, såvel drivhuse som udendørsarealer til rådighed året rundt for at opretholde virksomhedens drift. Såfremt blot dele af produktionsområdet går tabt, vil det medføre betydelig risiko for, at min klients forretningsgrundlag forsvinder. Det er ikke en mulighed at købe tilsvarende produkter på markedet, hvis dele af produktionen forsvinder, da der ikke eksisterer nogen overoverproduktion andre steder i Europa. Samtidig vil blot en formindskelse eller helt udeblivelse af blot ét enkelt års produktion betyde, at min klients betydelige markedsandele forsvinder med det samme, og det vil ikke være muligt at opnå igen. Samlet set betyder det, at en indtrængning på virksomhedens produktionsområde indebærer en betydelig risiko for at lukke min klients samlede virksomhed, medførende et ødelagt livsværk, som er en 37 år gammel og veldreven familievirksomhed.

#### 4. PÅVIRKNING AF NATURRESSOURCEN JORD

---

Supplerende gøres der opmærksom på, at i forhold til Miljøstyrelsens bindende udtalelse af 22. december 2023 om vurdering af overhængende fare for en miljøskade, som Miljøstyrelsens udkast til tålepåbud til min klient er baseret på, ses der udelukkende at være taget hensyn til påvirkning på naturressourcerne vand og beskyttede arter og naturtyper, mens der ikke er blevet taget stilling til påvirkning på naturressourcen jord.

Således fremgår det, at:

*“Randers Kommunes udkast til afgørelse om, at der foreligger en miljøskade eller overhængende fare for en miljøskade behandler ikke, hvorvidt der er sket en sådan skade på naturressourcen jord.*

*Da der på nuværende tidspunkt efter tilgængelige oplysninger fra Randers Kommune ikke ses at være overhængende fare for betydelig påvirkning af menneskers sundhed fra en jordforurening, indgår påvirkning af jord ikke yderligere i Miljøstyrelsens udtalelse.*

*Dette skal naturligvis endeligt kunne afvises af Randers Kommune, at der ikke foreligger en sådan miljøskade eller overhængende fare derfor på jord.”*

Påvirkning af naturressourcen jord bliver derfor ikke behandlet i hverken Randers Kommunes udkast til afgørelse eller Miljøstyrelsens bindende udtalelse. Det gøres hertil gældende, at der ikke er tale om korrekt vurdering.

Vi finder det stærkt bekymrende, at hverken Randers Kommune eller Miljøstyrelsen har forholdt sig til påvirkning af naturressourcen jord, da det er vanskeligt at forestille sig, at den forurenede jord, det forurenede overfladevand og basisk fillermateriale fra jordskredet, ikke er i fare for at kunne forurene den nærliggende jord og de omkringliggende ejendomme, med en betydelig risiko for, at menneskers sundhed påvirkes negativt.

Af denne grund – og også henset til blandt andet forsigtighedsprincippet - gøres der hermed gældende, at påvirkning af naturressourcen jord burde være blevet taget i betragtning i forbindelse med vurderingen af, om der foreligger en miljøskade.

## 5. ERSTATNINGSKRAV

---

Baseret på usikkerheden i forhold til risikoen for påvirkning af min klients ejendom må vi hermed tage forbehold for et eventuelt senere erstatningskrav.

Det fremgår af påbuddet til Nordic Waste A/S, at Miljøstyrelsen samtidig har truffet afgørelse om, at Nordic Waste A/S skal stille en sikkerhed på 205 mio. kr. i medfør af miljøskadelovens § 19.

Miljøstyrelsen har gjort min klient opmærksom på, at min klient kan have krav på erstatning for skader på ejendommen som følge af udførelsen af de påbudte foranstaltninger, og at erstatningskravet efter omstændighederne kan rettes mod Miljøstyrelsen, jf. miljøskadelovens § 25, stk. 3, og stk. 4.

Som det fremgår af miljøskadelovens § 25, stk. 3, kan ejeren eller brugeren af en ejendom gøre et erstatningskrav gældende over for miljøministeren, når der ikke kan opnås enighed om erstatningsfastsættelsen, eller når skadevolderen ikke kan dække erstatningskravet, og miljøministeren indtræder i skadelidtes erstatningskrav mod den, der har forvoldt skaden.

Bestemmelsen indebærer således, at min klient kan rette et erstatningskrav over for Miljøstyrelsen, såfremt der ikke kan opnås enighed om fastsættelsen af erstatningen, eller såfremt Nordic Waste A/S ikke kan dække erstatningskravet.

Samlet set er det vores vurdering, at betingelserne i miljøskadelovens § 25, stk. 3, er opfyldt, og at min klient med meget stor sandsynlighed vil have et erstatningskrav over for Miljøministeriet.

Med udgangspunkt i det ovenfor beskrevne om, at risikoen for min klients ejendom udgør langt mere end det oplyste i forhold til gravearbejde opfordres Miljøstyrelsen hermed til at øge den krævede sikkerhedsstillelse fra Nordic Waste A/S betragteligt.

Jeg imødeser Miljøstyrelsens behandling af sagen og står naturligvis til rådighed, såfremt ovenstående giver anledning til spørgsmål.

Samtidig skal jeg hermed anmode om aktindsigt i sagen.

Med venlig hilsen



Betina Wichmann

Advokat

6. BILAG

---

Bilag 1: Matrikelkort

**Fra:** "Betina Wichmann" <bewi@bruunhjejle.dk>  
**Til:** "mst@mst.dk" <mst@mst.dk>  
**Cc:** "miljoeogteknik@randers.dk" <miljoeogteknik@randers.dk>  
**Sendt dato:** 17-01-2024 16:00  
**Vedrørende:** Bemærkninger til Miljøstyrelsen [2024-01-17](10825157.1) [BH-ACTIVE.FID441074]  
**Vedhæftninger:** Bemærkninger til Miljøstyrelsen [2024-01-17](10825157.1).pdf, Bilag 1-Matrikelkort.pdf, Signaturbevis.txt

Til Miljøstyrelsen  
Sag 2024-641

Hermed fremsendes bemærkninger til Miljøstyrelsens varsel om påbud om at tåle, at Nordic Waste A/S udfører forureningsafværgende aktiviteter

Med venlig hilsen  
Betina Wichmann

## BRUUN & HJEJLE

**BETINA WICHMANN**  
ADVOKAT, SENIOR DIRECTOR  
+45 25 24 51 32  
[BEWI@BRUUNHJEJLE.DK](mailto:BEWI@BRUUNHJEJLE.DK)  
[VCARD](#)

**BRUUN & HJEJLE**  
ADVOKATPARTNERSELSKAB  
CVR 37 97 51 92  
[BRUUNHJEJLE.DK](http://BRUUNHJEJLE.DK)  
[LINKEDIN](#)

---

*Bruun & Hjejles privatlivspolitik er tilgængelige [her](#).  
Denne e-mail med eventuelle vedhæftninger er fortrolig. Hvis du har modtaget den ved en fejl, bedes du venligst slette den fra dit system,  
undgå at bruge eller videregive oplysningerne på nogen måde og straks give mig besked.*

**Fra:** "miljoeogteknik@randers.dk" <miljoeogteknik@randers.dk>  
**Til:** "Inge Qvortrup" <Inge.Qvortrup@randers.dk>  
**Sendt dato:** 18-01-2024 10:19  
**Vedrørende:** Henvendelser fra Bruun & Hjejle vedr. NW  
**Vedhæftninger:** Bemærkninger til Miljøstyrelsen [2024-01-17](10825157.1) [BH-ACTIVE.FID441074], Bemærkninger til Miljøstyrelsen [2024-01-17](10825160.1).pdf [BH-ACTIVE.FID441074], Bemærkninger til Miljøstyrelsen [2024-01-17](10825163.1).pdf [BH-ACTIVE.FID441074], Bemærkninger til Miljøstyrelsen [2024-01-17](10825164.1).pdf [BH-ACTIVE.FID441074], Orientering om oversvømmelse af arealer af 11. januar 2024 - A [BH-ACTIVE.FID441074], Orientering af 11. januar 2024 om oversvømmelse - J [BH-ACTIVE.FID441074], Orientering om oversvømmelse af 11. januar 2024 - H [BH-ACTIVE.FID441074], Orientering om oversvømmelse af 11. januar 2024 - M [BH-ACTIVE.FID441074]

Certifikat fundet : Ja  
Certifikatindehaver:  
C=DK, OID.2.5.4.97=NTRDK-37975192, O=Bruun & Hjejle Advokatpartnerselskab,  
SERIALNUMBER=UI:DK-O:G:cf84e24e-6ce1-496d-bc9a-ceac31901390, CN=Securemail  
Certifikatudsteder:  
C=DK, O=Den Danske Stat, CN=Den Danske Stat OCES udstedende-CA 1  
Dato for modtagelse : Wed Jan 17 21:08:11 CET 2024  
Dato for signaturkontrol : Wed Jan 17 21:08:12 CET 2024

Resultat af signaturkontrol : OK  
Var meddelelsen uændret? : Ja  
Var meddelelsen krypteret? : Ja, S/MIME/3072bit  
Var certifikatet gyldigt? : Ja  
Var certifikatet revokeret? : Nej  
Var certifikatet betroet? : Ja





Engelsholm ApS  
Amstrupgårdsvej 40  
8940 Randers SV

Randers Kommune  
Miljø, Natur og Landbrug  
Laksetorvet 1  
8900 Randers C

Telefon +45 8915 1515  
Direkte 8915 1681

E-mail: jakob.aarup@randers.dk  
www.randers.dk

Den 11. januar 2024

## Orientering om oversvømmelse af arealer og etablering af diger

I forbindelse med jordskred på Nordic Waste og for at undgå forurening af Alling Å, vil det blive nødvendigt at tilbageholde og rense vand.

Det vil betyde, at et areal nedstrøms mellem Gl. Århusvej og motorvejen vil blive oversvømmet af vand. For at kunne kontrollere oversvømmelsen vil det være nødvendigt at etablere diger i området. Det forventede areal, som påvirkes af oversvømmelsen fremgår af nedenstående kort.



Dit areal matr.nr. 3r, Ølst By, Ølst forventes således, at blive berørt.

Du vil blive orienteret yderligere om bla. oversvømmelsens varighed og erstatning senere.

### **Dine personoplysninger**

I forbindelse med denne skrivelse har Randers Kommune registreret oplysninger om dig – få mere at vide i bilag til dette brev.

Med venlig hilsen

Jakob Aarup

## Sådan behandler vi dine persondata

### Hvem er vi?

Randers Kommune  
Udvikling, Miljø og Teknik  
Odinsgade 7  
8900 Randers C  
CVR-nr.: 29 18 96 68  
Telefon: 89151515  
E-mail: [miljoegoteknik@randers.dk](mailto:miljoegoteknik@randers.dk)

### Databeskyttelsesrådgiver

Hvis du har spørgsmål til vores behandling af dine oplysninger, er du altid velkommen til at kontakte vores databeskyttelsesrådgiver på e-mail: [dpo@randers.dk](mailto:dpo@randers.dk)

Du kan læse mere om kontaktoplysninger og databeskyttelsesrådgiverens opgaver på kommunens hjemmeside [www.randers.dk/om-os/digitalt/databeskyttelse/](http://www.randers.dk/om-os/digitalt/databeskyttelse/)

### Hvad anvender vi dine oplysninger til?

Persondata som navn, adresse, e-mail, telefon, cpr-nummer og registreringsnummer anvender vi til at kontakte dig og entydigt identificere dig.

### Har vi lov til at behandle dine oplysninger?

Dine personoplysninger behandles efter Vandelbelsesloven eller databeskyttelsesforordningen (forordning 2016/679 om beskyttelse af fysiske personer i forbindelse med behandling af personoplysninger).

### Kategorier af personoplysninger

I Udvikling, Miljø og Teknik behandles primært almindelige personoplysninger (navn, adresse, e-mail, telefonnummer, cpr-nummer etc.). I enkelte tilfælde behandles desuden oplysninger, som vedrører straffedomme/lovovertrædelser og følsomme personoplysninger (fx helbredsoplysninger).

### Hvem videregiver vi dine personoplysninger til

Randers Kommune videregiver eller overlader dine personoplysninger til følgende modtagere:

- Lokale foreninger, organisationer og myndigheder som eventuelt har lovmæssig krav på underretning om afgørelser mv.
- Private virksomheder, som eventuelt udfører opgaver for kommunen (databehandlere).
- Offentligt tilgængelige registre/programmer, som vi eventuelt overfører/indberetter data til.

### Hvordan er Randers Kommune kommet i besiddelse af dine personoplysninger

Din persondata har du evt. oplyst i forbindelse med din henvendelse, eller er indhentet af Randers Kommune ved registeropslag (fx dit navn og cpr-nummer).

### Hvor længe opbevarer Randers Kommune dine personoplysninger

Randers Kommune opbevarer oplysningerne så længe, de er nødvendige til det angivne formål eller opbevaringspligten udløber og et eventuelt arkiveringskrav er opfyldt. Herefter slettes oplysningerne.

### Dine rettigheder

Efter databeskyttelsesforordningen har du en række rettigheder i forhold til Randers Kommunes behandling af dine oplysninger. Du kan til enhver tid benytte dig af rettighederne, hvilket sker ved at kontakte kommunen. Du har følgende rettigheder:

- **Ret til at se dine oplysninger (indsigtsret)**
  - Du har ret til at få indsigt i de oplysninger, som Randers Kommune behandler om dig, samt en række yderligere oplysninger.
- **Ret til berigtigelse (rettelse)**
  - Du har ret til at få urigtige oplysninger om dig selv rettet.
- **Ret til sletning**
  - I specielle tilfælde har du ret til at få slettet oplysninger om dig, inden tidspunktet for vores almindelige generelle sletning indtræffer.
- **Ret til begrænsning af behandlingen**
  - Du har visse i tilfælde ret til at få behandlingen af dine personoplysninger begrænset. Hvis du har ret til at få begrænset behandlingen, må vi fremover kun behandle oplysningerne – bortset fra opbevaring – med dit samtykke, eller med henblik på at retsskrænkning kan fastlægges, gøres gældende eller forsvares, eller for at beskytte en person eller vigtige samfundsinteresser.
- **Ret til indsigelse**
  - Du har i visse tilfælde ret til at gøre indsigelse mod vores ellers lovlige behandling af dine personoplysninger.

Du kan læse mere om dine rettigheder i Datatilsynets vejledning om de registreredes rettigheder, som du finder på: [www.datatilsynet.dk](http://www.datatilsynet.dk)

### Klagemuligheder

Du har ret til at indgive en klage til Datatilsynet, hvis du er utilfreds med den måde, vi behandler dine personoplysninger på. Du finder Datatilsynets kontaktoplysninger på: [www.datatilsynet.dk/](http://www.datatilsynet.dk/)

**Fra:** "Betina Wichmann" <bewi@bruunhjeje.dk>  
**Til:** "miljoeogteknik@randers.dk" <miljoeogteknik@randers.dk>; "Jakob Aarup" <Jakob.Aarup@randers.dk>  
**Cc:** "MST Miljøstyrelsens hovedpostkasse" <MST@MST.DK>  
**Sendt dato:** 17-01-2024 21:08  
**Vedrørende:** Orientering om oversvømmelse af 11. januar 2024 - M [BH-ACTIVE.FID441074]  
**Vedhæftninger:** Orientering om oversvømmelse af 11. januar 2024 - M(10825719.1).pdf, Signaturbevis.txt

Til Randers Kommune  
Miljø, Natur og Landbrug  
Att.: Jakob Aarup

Jeg henvender mig til Randers Kommune på vegne af min klient, Engelsholm ApS. Min klient har modtaget vedlagte orientering om oversvømmelse af min klients arealer i orienteringen angivet som: areal matr.nr. 3r, Ølst By, Ølst.

Af orienteringen fremgår det konkret, at et areal nedstrøms mellem Gl. Århusvej og motorvejen vil blive oversvømmet af vand, og at min klients arealer vil forventes at blive berørt. Videre fremgår det, at:

*"For at kunne kontrollere oversvømmelsen vil det være nødvendigt at etablere diger i området."*

Den fremsendte orientering savner imidlertid oplysninger om hjemmelsgrundlag, den konkrete vurdering vedrørende formålet med etablering af diger og forventet oversvømmelse af området samt en vurdering af nødvendighed og hensigtsmæssigheden i de beskrevne tiltag. Endelig savner orienteringen meddelelse om, hvem der har ansvaret for udførelsen af de beskrevne tiltag.

Således fremgår det udelukkende af orienteringen, at:

*"Du vil blive orienteret yderligere om bla. oversvømmelsens varighed og erstatning senere."*

Min klient har imidlertid ikke modtaget yderligere information vedrørende ovenstående.

Da Randers Kommune ikke har indhentet min klients samtykke til at udføre de beskrevne foranstaltninger på min i klients ejendom, kan orienteringen vanskeligt opfattes som andet end en egentlig afgørelse. Uanset det bagvedliggende hjemmelsgrundlag for en sådan afgørelse fra Randers Kommune, så skal afgørelsen overholde de almindelige forvaltningsretlige grundprincipper som officialprincippet om at oplyse sagen i tilstrækkeligt omfang og proportionalitetsprincippet om ikke at anvende mere indgribende foranstaltninger, hvis mindre indgribende foranstaltninger er tilstrækkelige samt at indgrebet som middel skal stå i rimeligt forhold til målet.

Såfremt Randers Kommune forud for fremsendelse af denne orientering om etablering af diger og oversvømmelser af arealet har oplyst sagen i tilstrækkeligt omfang og har foretaget en afvejning af det nødvendige og hensigtsmæssige i denne indgribende foranstaltning, så skal jeg anmode Randers Kommune om straks at fremsende mig sagens materiale.

Da min klient imidlertid ikke er blevet involveret i Randers Kommunes overvejelser frem mod orienteringen om at etablere diger og oversvømme arealet, har Randers Kommune derudover ikke overholdt forvaltningslovens § 19 om partshøring og § 22 om begrundelse. Da orienteringen fra Randers Kommune, som anført ovenfor reelt har karakter af en konkret afgørelse i forhold til min klient, skulle forvaltningslovens begrundelseskravene have været opfyldt. Dette er ikke tilfældet, hvilket er en retlig mangel ved afgørelsen om etableringen af de beskrevne diger og den forventede oversvømmelse. Da forvaltningslovens § 22 har karakter af garantiforskrifter, er manglen væsentlig, og afgørelsen kan også af denne grund tilsidesættes som ugyldig.

Jeg forventer herefter på min klients vegne at al planlagt eller igangsat aktivitet på min klients arealer ophører. Randers Kommune bedes straks bekræfte dette. I modsat fald skal jeg anmode Randers Kommune om at oplyse hjemmelsgrundlag, træffe en konkret afgørelse med forudgående partshøring og indeholdelse begrundelse i henhold til forvaltningsloven samt angivelse af klageadgang.

Denne henvendelse er tillige sendt i kopi til Miljøstyrelsen.

Med venlig hilsen  
Betina Wichmann

## **BRUUN & HJEJLE**

**BETINA WICHMANN**  
ADVOKAT, SENIOR DIRECTOR  
+45 25 24 51 32  
[BEWI@BRUUNHJEJLE.DK](mailto:BEWI@BRUUNHJEJLE.DK)  
[VCARD](#)

**BRUUN & HJEJLE**  
ADVOKATPARTNERSELSKAB  
CVR 37 97 51 92  
[BRUUNHJEJLE.DK](http://BRUUNHJEJLE.DK)  
[LINKEDIN](#)

---

*Bruun & Hjejles privatlivspolitik er tilgængelige [her](#).*

*Denne e-mail med eventuelle vedhæftninger er fortrolig. Hvis du har modtaget den ved en fejl, bedes du venligst slette den fra dit system, undgå at bruge eller videregive oplysningerne på nogen måde og straks give mig besked.*

Certifikat fundet : Ja  
Certifikatindehaver:  
C=DK, OID.2.5.4.97=NTRDK-37975192, O=Bruun & Hjejle Advokatpartnerselskab,  
SERIALNUMBER=UI:DK-O:G:cf84e24e-6ce1-496d-bc9a-ceac31901390, CN=Securemail  
Certifikatudsteder:  
C=DK, O=Den Danske Stat, CN=Den Danske Stat OCES udstedende-CA 1  
Dato for modtagelse : Wed Jan 17 17:31:49 CET 2024  
Dato for signaturkontrol : Wed Jan 17 17:31:52 CET 2024

Resultat af signaturkontrol : OK  
Var meddelelsen uændret? : Ja  
Var meddelelsen krypteret? : Ja, S/MIME/3072bit  
Var certifikatet gyldigt? : Ja  
Var certifikatet revokeret? : Nej  
Var certifikatet betroet? : Ja

Randers Kommune



Henning Christian Danielsen  
Ølstvadbrovej 64  
8940 Randers SV

Randers Kommune  
Miljø, Natur og Landbrug  
Laksetorvet 1  
8900 Randers C

Telefon +45 8915 1515  
Direkte 8915 1681

E-mail: jakob.aarup@randers.dk  
www.randers.dk

Den 11. januar 2024

## Orientering om oversvømmelse af arealer og etablering af diger

I forbindelse med jordskred på Nordic Waste og for at undgå forurening af Alling Å, vil det blive nødvendigt at tilbageholde og rense vand.

Det vil betyde, at et areal nedstrøms mellem Gl. Århusvej og motorvejen vil blive oversvømmet af vand. For at kunne kontrollere oversvømmelsen vil det være nødvendigt at etablere diger i området. Det forventede areal, som påvirkes af oversvømmelsen fremgår af nedenstående kort.

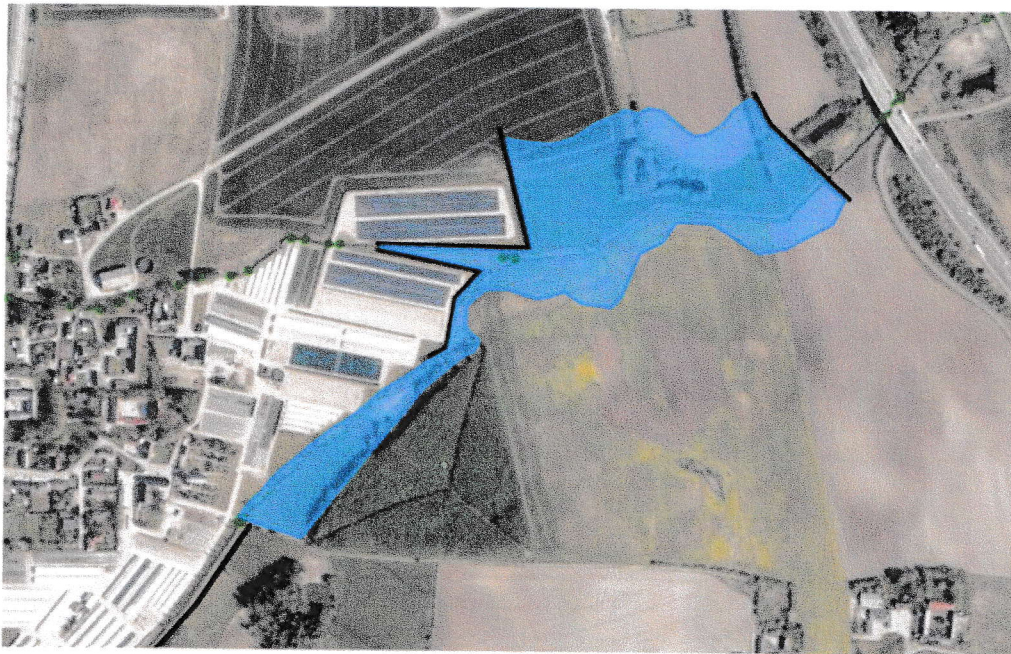

Dit areal matr.nr. 3t og 6f, Ølst By, Ølst forventes således, at blive berørt.

Du vil blive orienteret yderligere om bla. oversvømmelsens varighed og erstatning senere.

### Dine personoplysninger

I forbindelse med denne skrivelse har Randers Kommune registreret oplysninger om dig – få mere at vide i bilag til dette brev.

Med venlig hilsen

Jakob Aarup



## Sådan behandler vi dine persondata

### Hvem er vi?

Randers Kommune  
Udvikling, Miljø og Teknik  
Odinsgade 7  
8900 Randers C  
CVR-nr.: 29 18 96 68  
Telefon: 89151515  
E-mail: [miljoeogteknik@randers.dk](mailto:miljoeogteknik@randers.dk)

### Databeskyttelsesrådgiver

Hvis du har spørgsmål til vores behandling af dine oplysninger, er du altid velkommen til at kontakte vores databeskyttelsesrådgiver på e-mail: [dpo@randers.dk](mailto:dpo@randers.dk)

Du kan læse mere om kontaktoplysninger og databeskyttelsesrådgiverens opgaver på kommunens hjemmeside [www.randers.dk/om-os/digitalt/databeskyttelse/](http://www.randers.dk/om-os/digitalt/databeskyttelse/)

### Hvad anvender vi dine oplysninger til?

Persondata som navn, adresse, e-mail, telefon, cpr-nummer og registreringsnummer anvender vi til at kontakte dig og entydigt identificere dig.

### Har vi lov til at behandle dine oplysninger?

Dine personoplysninger behandles efter Vandløbsloven eller databeskyttelsesforordningen (forordning 2016/679 om beskyttelse af fysiske personer i forbindelse med behandling af personoplysninger).

### Kategorier af personoplysninger

I Udvikling, Miljø og Teknik behandles primært almindelige personoplysninger (navn, adresse, e-mail, telefonnummer, cpr-nummer etc.). I enkelte tilfælde behandles desuden oplysninger, som vedrører straffedomme/lovovertrædelser og følsomme personoplysninger (fx helbredsoplysninger).

### Hvem videregiver vi dine personoplysninger til

Randers Kommune videregiver eller overlader dine personoplysninger til følgende modtagere:

- Lokale foreninger, organisationer og myndigheder som eventuelt har lovmæssig krav på underretning om afgørelser mv.
- Private virksomheder, som eventuelt udfører opgaver for kommunen (databehandlere).
- Offentligt tilgængelige registre/programmer, som vi eventuelt overfører/indberetter data til.

### Hvordan er Randers Kommune kommet i besiddelse af dine personoplysninger

Din persondata har du evt. oplyst i forbindelse med din henvendelse, eller er indhentet af Randers Kommune ved registeropslag (fx dit navn og cpr-nummer).

### Hvor længe opbevarer Randers Kommune dine personoplysninger

Randers Kommune opbevarer oplysningerne så længe, de er nødvendige til det angivne formål eller opbevaringspligten udløber og et eventuelt arkiveringskrav er opfyldt. Herefter slettes oplysningerne.

### Dine rettigheder

Efter databeskyttelsesforordningen har du en række rettigheder i forhold til Randers Kommunes behandling af dine oplysninger. Du kan til enhver tid benytte dig af rettighederne, hvilket sker ved at kontakte kommunen. Du har følgende rettigheder:

- **Ret til at se dine oplysninger (indsigtsret)**
  - Du har ret til at få indsigt i de oplysninger, som Randers Kommune behandler om dig, samt en række yderligere oplysninger.
- **Ret til berigtigelse (rettelse)**
  - Du har ret til at få urigtige oplysninger om dig selv rettet.
- **Ret til sletning**
  - I særlige tilfælde har du ret til at få slettet oplysninger om dig, inden tidspunktet for vores almindelige generelle sletning indtræffer.
- **Ret til begrænsning af behandlingen**
  - Du har visse i tilfælde ret til at få behandlingen af dine personoplysninger begrænset. Hvis du har ret til at få begrænset behandlingen, må vi fremover kun behandle oplysningerne – bortset fra opbevaring – med dit samtykke, eller med henblik på at retskrav kan fastlægges, gøres gældende eller forsvares, eller for at beskytte en person eller vigtige samfundsinteresser.
- **Ret til indsigelse**
  - Du har i visse tilfælde ret til at gøre indsigelse mod vores ellers lovlige behandling af dine personoplysninger.

Du kan læse mere om dine rettigheder i Datatilsynets vejledning om de registreredes rettigheder, som du finder på: [www.datatilsynet.dk](http://www.datatilsynet.dk)

### Klagemuligheder

Du har ret til at indgive en klage til Datatilsynet, hvis du er utilfreds med den måde, vi behandler dine personoplysninger på. Du finder Datatilsynets kontaktoplysninger på: [www.datatilsynet.dk/](http://www.datatilsynet.dk/)

**Fra:** "Betina Wichmann" <bewi@bruunhjeje.dk>  
**Til:** "miljoeogteknik@randers.dk" <miljoeogteknik@randers.dk>; "Jakob Aarup" <Jakob.Aarup@randers.dk>  
**Cc:** "MST Miljøstyrelsens hovedpostkasse" <MST@MST.DK>  
**Sendt dato:** 17-01-2024 17:31  
**Vedrørende:** Orientering om oversvømmelse af 11. januar 2024 - H [BH-ACTIVE.FID441074]  
**Vedhæftninger:** Orientering om oversvømmelse af 11. januar 2024 - H(10811659.1).pdf, Signaturbevis.txt

Til Randers Kommune  
Miljø, Natur og Landbrug  
Att.: Jakob Aarup

Jeg henvender mig til Randers Kommune på vegne af min klient, Henning Christian Danielsen. Min klient har modtaget vedlagte orientering om oversvømmelse af min klients arealer i orienteringen angivet som: areal matr.nr. 3t og 6f, Ølst By, Ølst.

Af orienteringen fremgår det konkret, at et areal nedstrøms mellem Gl. Århusvej og motorvejen vil blive oversvømmet af vand, og at min klients arealer vil forventes at blive berørt. Videre fremgår det, at:

*"For at kunne kontrollere oversvømmelsen vil det være nødvendigt at etablere diger i området."*

Den fremsendte orientering savner imidlertid oplysninger om hjemmelsgrundlag, den konkrete vurdering vedrørende formålet med etablering af diger og forventet oversvømmelse af området samt en vurdering af nødvendighed og hensigtsmæssigheden i de beskrevne tiltag. Endelig savner orienteringen meddelelse om, hvem der har ansvaret for udførelsen af de beskrevne tiltag.

Således fremgår det udelukkende af orienteringen, at:

*"Du vil blive orienteret yderligere om bla. oversvømmelsens varighed og erstatning senere."*

Min klient har imidlertid ikke modtaget yderligere information vedrørende ovenstående.

Da Randers Kommune ikke har indhentet min klients samtykke til at udføre de beskrevne foranstaltninger på min i klients ejendom, kan orienteringen vanskeligt opfattes som andet end en egentlig afgørelse. Uanset det bagvedliggende hjemmelsgrundlag for en sådan afgørelse fra Randers Kommune, så skal afgørelsen overholde de almindelige forvaltningsretlige grundprincipper som officialprincippet om at oplyse sagen i tilstrækkeligt omfang og proportionalitetsprincippet om ikke at anvende mere indgribende foranstaltninger, hvis mindre indgribende foranstaltninger er tilstrækkelige samt at indgrebet som middel skal stå i rimeligt forhold til målet.

Såfremt Randers Kommune forud for fremsendelse af denne orientering om etablering af diger og oversvømmelser af arealet har oplyst sagen i tilstrækkeligt omfang og har foretaget en afvejning af det nødvendige og hensigtsmæssige i denne indgribende foranstaltning, så skal jeg anmode Randers Kommune om straks at fremsende mig sagens materiale.

Da min klient imidlertid ikke er blevet involveret i Randers Kommunes overvejelser frem mod orienteringen om at etablere diger og oversvømme arealet, har Randers Kommune derudover ikke overholdt forvaltningslovens § 19 om partshøring og § 22 om begrundelse. Da orienteringen fra Randers Kommune, som anført ovenfor reelt har karakter af en konkret afgørelse i forhold til min klient, skulle forvaltningslovens begrundelseskravene have været opfyldt. Dette er ikke tilfældet, hvilket er en retlig mangel ved afgørelsen om etableringen af de beskrevne diger og den forventede oversvømmelse. Da forvaltningslovens § 22 har karakter af garantiforskrifter, er manglen væsentlig, og afgørelsen kan også af denne grund tilsidesættes som ugyldig.

Jeg forventer herefter på min klients vegne at al planlagt eller igangsat aktivitet på min klients arealer ophører. Randers Kommune bedes straks bekræfte dette. I modsat fald skal jeg anmode Randers Kommune om at oplyse hjemmelsgrundlag, træffe en konkret afgørelse med forudgående partshøring og indeholdelse begrundelse i henhold til forvaltningsloven samt angivelse af klageadgang.

Denne henvendelse er tillige sendt i kopi til Miljøstyrelsen.

Med venlig hilsen  
Betina Wichmann

## **BRUUN & HJEJLE**

**BETINA WICHMANN**  
ADVOKAT, SENIOR DIRECTOR  
+45 25 24 51 32  
[BEWI@BRUUNHJEJLE.DK](mailto:BEWI@BRUUNHJEJLE.DK)  
[VCARD](#)

**BRUUN & HJEJLE**  
ADVOKATPARTNERSELSKAB  
CVR 37 97 51 92  
[BRUUNHJEJLE.DK](http://BRUUNHJEJLE.DK)  
[LINKEDIN](#)

---

*Bruun & Hjejles privatlivspolitikker er tilgængelige [her](#).*

*Denne e-mail med eventuelle vedhæftninger er fortrolig. Hvis du har modtaget den ved en fejl, bedes du venligst slette den fra dit system,*

*undgå at bruge eller videregive oplysningerne på nogen måde og straks give mig besked.*

Certifikat fundet : Ja  
Certifikatindehaver:  
C=DK, OID.2.5.4.97=NTRDK-37975192, O=Bruun & Hjejle Advokatpartnerselskab,  
SERIALNUMBER=UI:DK-O:G:cf84e24e-6ce1-496d-bc9a-ceac31901390, CN=Securemail  
Certifikatudsteder:  
C=DK, O=Den Danske Stat, CN=Den Danske Stat OCES udstedende-CA 1  
Dato for modtagelse : Wed Jan 17 17:31:49 CET 2024  
Dato for signaturkontrol : Wed Jan 17 17:31:52 CET 2024

Resultat af signaturkontrol : OK  
Var meddelelsen uændret? : Ja  
Var meddelelsen krypteret? : Ja, S/MIME/3072bit  
Var certifikatet gyldigt? : Ja  
Var certifikatet revokeret? : Nej  
Var certifikatet betroet? : Ja



Jens Aage Aastrup Skipper  
Trustrupvej 33  
8940 Randers SV

Randers Kommune  
Miljø, Natur og Landbrug  
Laksetorvet 1  
8900 Randers C

Telefon +45 8915 1515  
Direkte 8915 1681

E-mail: jakob.aarup@randers.dk  
www.randers.dk

Den 11. januar 2024

## Orientering om oversvømmelse af arealer og etablering af diger

I forbindelse med jordskred på Nordic Waste og for at undgå forurening af Alling Å, vil det blive nødvendigt at tilbageholde og rense vand.

Det vil betyde, at et areal nedstrøms mellem Gl. Århusvej og motorvejen vil blive oversvømmet af vand. For at kunne kontrollere oversvømmelsen vil det være nødvendigt at etablere diger i området. Det forventede areal, som påvirkes af oversvømmelsen fremgår af nedenstående kort.



Dit areal matr.nr. 5d og 2q, Trustrup By, Ølst forventes således, at blive berørt.

Du vil blive orienteret yderligere om bla. oversvømmelsens varighed og erstatning senere.

### Dine personoplysninger

I forbindelse med denne skrivelse har Randers Kommune registreret oplysninger om dig – få mere at vide i bilag til dette brev.

Med venlig hilsen

Jakob Aarup

**Fra:** "Betina Wichmann" <bewi@bruunhjeje.dk>  
**Til:** "miljoeogteknik@randers.dk" <miljoeogteknik@randers.dk>; "Jakob Aarup" <Jakob.Aarup@randers.dk>  
**Cc:** "MST Miljøstyrelsens hovedpostkasse" <MST@MST.DK>  
**Sendt dato:** 17-01-2024 17:31  
**Vedrørende:** Orientering af 11. januar 2024 om oversvømmelse - J [BH-ACTIVE.FID441074]  
**Vedhæftninger:** Orientering af 11. januar 2024 om oversvømmelse - J(10825305.1).pdf, Signaturbevis.txt

Til Randers Kommune  
Miljø, Natur og Landbrug  
Att.: Jakob Aarup

Jeg henvender mig til Randers Kommune på vegne af min klient, Jens Aage Aastrup Skipper. Min klient har modtaget vedlagte orientering om oversvømmelse af min klients arealer i orienteringen angivet som: areal matr.nr. 5d og 2q, Trustrup By, Ølst.

Af orienteringen fremgår det konkret, at et areal nedstrøms mellem Gl. Århusvej og motorvejen vil blive oversvømmet af vand, og at min klients arealer vil forventes at blive berørt. Videre fremgår det, at:

*"For at kunne kontrollere oversvømmelsen vil det være nødvendigt at etablere diger i området."*

Den fremsendte orientering savner imidlertid oplysninger om hjemmelsgrundlag, den konkrete vurdering vedrørende formålet med etablering af diger og forventet oversvømmelse af området samt en vurdering af nødvendighed og hensigtsmæssigheden i de beskrevne tiltag. Endelig savner orienteringen meddelelse om, hvem der har ansvaret for udførelsen af de beskrevne tiltag.

Således fremgår det udelukkende af orienteringen, at:

*"Du vil blive orienteret yderligere om bla. oversvømmelsens varighed og erstatning senere."*

Min klient har imidlertid ikke modtaget yderligere information vedrørende ovenstående.

Da Randers Kommune ikke har indhentet min klients samtykke til at udføre de beskrevne foranstaltninger på min i klients ejendom, kan orienteringen vanskeligt opfattes som andet end en egentlig afgørelse. Uanset det bagvedliggende hjemmelsgrundlag for en sådan afgørelse fra Randers Kommune, så skal afgørelsen overholde de almindelige forvaltningsretlige grundprincipper som officialprincippet om at oplyse sagen i tilstrækkeligt omfang og proportionalitetsprincippet om ikke at anvende mere indgribende foranstaltninger, hvis mindre indgribende foranstaltninger er tilstrækkelige samt at indgrebet som middel skal stå i rimeligt forhold til målet.

Såfremt Randers Kommune forud for fremsendelse af denne orientering om etablering af diger og oversvømmelser af arealet har oplyst sagen i tilstrækkeligt omfang og har foretaget en afvejning af det nødvendige og hensigtsmæssige i denne indgribende foranstaltning, så skal jeg anmode Randers Kommune om straks at fremsende mig sagens materiale.

Da min klient imidlertid ikke er blevet involveret i Randers Kommunes overvejelser frem mod orienteringen om at etablere diger og oversvømme arealet, har Randers Kommune derudover ikke overholdt forvaltningslovens § 19 om partshøring og § 22 om begrundelse. Da orienteringen fra Randers Kommune, som anført ovenfor reelt har karakter af en konkret afgørelse i forhold til min klient, skulle forvaltningslovens begrundelseskravene have været opfyldt. Dette er ikke tilfældet, hvilket er en retlig mangel ved afgørelsen om etableringen af de beskrevne diger og den forventede oversvømmelse. Da forvaltningslovens § 22 har karakter af garantiforskrifter, er manglen væsentlig, og afgørelsen kan også af denne grund tilsidesættes som ugyldig.

Jeg forventer herefter på min klients vegne at al planlagt eller igangsat aktivitet på min klients arealer ophører. Randers Kommune bedes straks bekræfte dette. I modsat fald skal jeg anmode Randers Kommune om at oplyse hjemmelsgrundlag, træffe en konkret afgørelse med forudgående partshøring og indeholdelse begrundelse i henhold til forvaltningsloven samt angivelse af klageadgang.

Denne henvendelse er tillige sendt i kopi til Miljøstyrelsen.

Med venlig hilsen  
Betina Wichmann

## **BRUUN & HJEJLE**

**BETINA WICHMANN**  
ADVOKAT, SENIOR DIRECTOR  
+45 25 24 51 32  
[BEWI@BRUUNHJEJLE.DK](mailto:BEWI@BRUUNHJEJLE.DK)  
[VCARD](#)

**BRUUN & HJEJLE**  
ADVOKATPARTNERSELSKAB  
CVR 37 97 51 92  
[BRUUNHJEJLE.DK](http://BRUUNHJEJLE.DK)  
[LINKEDIN](#)

---

*Bruun & Hjejles privatlivspolitik er tilgængelige [her](#).*

*Denne e-mail med eventuelle vedhæftninger er fortrolig. Hvis du har modtaget den ved en fejl, bedes du venligst slette den fra dit system, undgå at bruge eller videregive oplysningerne på nogen måde og straks give mig besked.*



Certifikat fundet : Ja  
Certifikatindehaver:  
C=DK, OID.2.5.4.97=NTRDK-37975192, O=Bruun & Hjejle Advokatpartnerselskab,  
SERIALNUMBER=UI:DK-O:G:cf84e24e-6ce1-496d-bc9a-ceac31901390, CN=Securemail  
Certifikatudsteder:  
C=DK, O=Den Danske Stat, CN=Den Danske Stat OCES udstedende-CA 1  
Dato for modtagelse : Wed Jan 17 17:21:43 CET 2024  
Dato for signaturkontrol : Wed Jan 17 17:21:45 CET 2024

Resultat af signaturkontrol : OK  
Var meddelelsen uændret? : Ja  
Var meddelelsen krypteret? : Ja, S/MIME/3072bit  
Var certifikatet gyldigt? : Ja  
Var certifikatet revokeret? : Nej  
Var certifikatet betroet? : Ja



Alperosen Rhododendron Holding ApS  
Ølstvadbrovej 16  
8940 Randers SV

Randers Kommune  
Miljø, Natur og Landbrug  
Laksetorvet 1  
8900 Randers C

Telefon +45 8915 1515  
Direkte 8915 1681

E-mail: jakob.aarup@randers.dk  
www.randers.dk

Den 11. januar 2024

## Orientering om oversvømmelse af arealer og etablering af diger

I forbindelse med jordskred på Nordic Waste og for at undgå forurening af Alling Å, vil det blive nødvendigt at tilbageholde og rense vand.

Det vil betyde, at et areal nedstrøms mellem Gl. Århusvej og motorvejen vil blive oversvømmet af vand. For at kunne kontrollere oversvømmelsen vil det være nødvendigt at etablere diger i området. Det forventede areal, som påvirkes af oversvømmelsen fremgår af nedenstående kort.

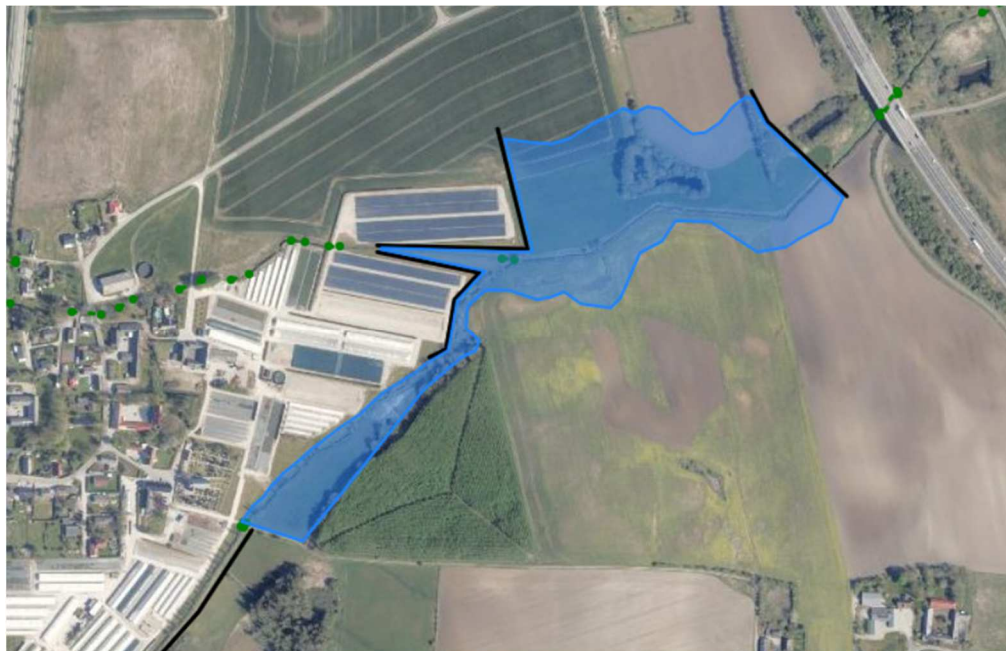

Dit areal matr.nr. 9 og 2f, Trustrup By, Ølst og Ølst By, Ølst forventes således, at blive berørt.

Du vil blive orienteret yderligere om bla. oversvømmelsens varighed og erstatning senere.

### **Dine personoplysninger**

I forbindelse med denne skrivelse har Randers Kommune registreret oplysninger om dig – få mere at vide i bilag til dette brev.

Med venlig hilsen

Jakob Aarup

## Sådan behandler vi dine persondata

### Hvem er vi?

Randers Kommune  
Udvikling, Miljø og Teknik  
Odinsgade 7  
8900 Randers C  
CVR-nr.: 29 18 96 68  
Telefon: 89151515  
E-mail: [miljoegteknik@randers.dk](mailto:miljoegteknik@randers.dk)

### Databeskyttelsesrådgiver

Hvis du har spørgsmål til vores behandling af dine oplysninger, er du altid velkommen til at kontakte vores databeskyttelsesrådgiver på e-mail: [dpo@randers.dk](mailto:dpo@randers.dk)

Du kan læse mere om kontaktoplysninger og databeskyttelsesrådgiverens opgaver på kommunens hjemmeside [www.randers.dk/om-os/digitalt/databeskyttelse/](http://www.randers.dk/om-os/digitalt/databeskyttelse/)

### Hvad anvender vi dine oplysninger til?

Persondata som navn, adresse, e-mail, telefon, cpr-nummer og registreringsnummer anvender vi til at kontakte dig og entydigt identificere dig.

### Har vi lov til at behandle dine oplysninger?

Dine personoplysninger behandles efter Vandeløbsloven eller databeskyttelsesforordningen (forordning 2016/679 om beskyttelse af fysiske personer i forbindelse med behandling af personoplysninger).

### Kategorier af personoplysninger

I Udvikling, Miljø og Teknik behandles primært almindelige personoplysninger (navn, adresse, e-mail, telefonnummer, cpr-nummer etc.). I enkelte tilfælde behandles desuden oplysninger, som vedrører straffedomme/lovovertrædelser og følsomme personoplysninger (fx helbredsoplysninger).

### Hvem videregiver vi dine personoplysninger til

Randers Kommune videregiver eller overlader dine personoplysninger til følgende modtagere:

- Lokale foreninger, organisationer og myndigheder som eventuelt har lovmæssig krav på underretning om afgørelser mv.
- Private virksomheder, som eventuelt udfører opgaver for kommunen (databehandlere).
- Offentligt tilgængelige registre/programmer, som vi eventuelt overfører/indberetter data til.

### Hvordan er Randers Kommune kommet i besiddelse af dine personoplysninger

Din persondata har du evt. oplyst i forbindelse med din henvendelse, eller er indhentet af Randers Kommune ved registeropslag (fx dit navn og cpr-nummer).

### Hvor længe opbevarer Randers Kommune dine personoplysninger

Randers Kommune opbevarer oplysningerne så længe, de er nødvendige til det angivne formål eller opbevaringspligten udløber og et eventuelt arkiveringskrav er opfyldt. Herefter slettes oplysningerne.

### Dine rettigheder

Efter databeskyttelsesforordningen har du en række rettigheder i forhold til Randers Kommunes behandling af dine oplysninger. Du kan til enhver tid benytte dig af rettighederne, hvilket sker ved at kontakte kommunen. Du har følgende rettigheder:

- **Ret til at se dine oplysninger (indsigtsret)**
  - Du har ret til at få indsigt i de oplysninger, som Randers Kommune behandler om dig, samt en række yderligere oplysninger.
- **Ret til berigtigelse (rettelse)**
  - Du har ret til at få urigtige oplysninger om dig selv rettet.
- **Ret til sletning**
  - I særlige tilfælde har du ret til at få slettet oplysninger om dig, inden tidspunktet for vores almindelige generelle sletning indtræffer.
- **Ret til begrænsning af behandlingen**
  - Du har visse i tilfælde ret til at få behandlingen af dine personoplysninger begrænset. Hvis du har ret til at få begrænset behandlingen, må vi fremover kun behandle oplysningerne – bortset fra opbevaring – med dit samtykke, eller med henblik på at retsskrav kan fastlægges, gøres gældende eller forsvares, eller for at beskytte en person eller vigtige samfundsinteresser.
- **Ret til indsigelse**
  - Du har i visse tilfælde ret til at gøre indsigelse mod vores ellers lovlige behandling af dine personoplysninger.

Du kan læse mere om dine rettigheder i Datatilsynets vejledning om de registreredes rettigheder, som du finder på: [www.datatilsynet.dk](http://www.datatilsynet.dk)

### Klagemuligheder

Du har ret til at indgive en klage til Datatilsynet, hvis du er utilfreds med den måde, vi behandler dine personoplysninger på. Du finder Datatilsynets kontaktoplysninger på: [www.datatilsynet.dk/](http://www.datatilsynet.dk/)

**Fra:** "Betina Wichmann" <bewi@bruunhjele.dk>  
**Til:** "miljoeogteknik@randers.dk" <miljoeogteknik@randers.dk>; "Jakob Aarup" <Jakob.Aarup@randers.dk>  
**Cc:** "MST Miljøstyrelsens hovedpostkasse" <MST@MST.DK>  
**Sendt dato:** 17-01-2024 17:21  
**Vedrørende:** Orientering om oversvømmelse af arealer af 11. januar 2024 - A [BH-ACTIVE.FID441074]  
**Vedhæftninger:** Orientering om oversvømmelse af arealer af 11. januar 2024 - A(10825318.1).pdf, Signaturbevis.txt

Til Randers Kommune  
Miljø, Natur og Landbrug  
Att.: Jakob Aarup

Jeg henvender mig til Randers Kommune på vegne af min klient, Alperosen Rododendron Holding ApS. Min klient har modtaget vedlagte orientering om oversvømmelse af min klients arealer i orienteringen angivet som: areal matr.nr. 9 og 2f, Trustrup By, Ølst og Ølst By, Ølst.

Af orienteringen fremgår det konkret, at et areal nedstrøms mellem Gl. Århusvej og motorvejen vil blive oversvømmet af vand, og at min klients arealer vil forventes at blive berørt. Videre fremgår det, at:

*"For at kunne kontrollere oversvømmelsen vil det være nødvendigt at etablere diger i området."*

Den fremsendte orientering savner imidlertid oplysninger om hjemmelsgrundlag, den konkrete vurdering vedrørende formålet med etablering af diger og forventet oversvømmelse af området samt en vurdering af nødvendighed og hensigtsmæssigheden i de beskrevne tiltag. Endelig savner orienteringen meddelelse om, hvem der har ansvaret for udførelsen af de beskrevne tiltag.

Således fremgår det udelukkende af orienteringen, at:

*"Du vil blive orienteret yderligere om bla. oversvømmelsens varighed og erstatning senere."*

Min klient har imidlertid ikke modtaget yderligere information vedrørende ovenstående.

Da Randers Kommune ikke har indhentet min klients samtykke til at udføre de beskrevne foranstaltninger på min i klients ejendom, kan orienteringen vanskeligt opfattes som andet end en egentlig afgørelse. Uanset det bagvedliggende hjemmelsgrundlag for en sådan afgørelse fra Randers Kommune, så skal afgørelsen overholde de almindelige forvaltningsretlige grundprincipper som officialprincippet om at oplyse sagen i tilstrækkeligt omfang og proportionalitetsprincippet om ikke at anvende mere indgribende foranstaltninger, hvis mindre indgribende foranstaltninger er tilstrækkelige samt at indgrebet som middel skal stå i rimeligt forhold til målet.

Såfremt Randers Kommune forud for fremsendelse af denne orientering om etablering af diger og oversvømmelser af arealet har oplyst sagen i tilstrækkeligt omfang og har foretaget en afvejning af det

nødvendige og hensigtsmæssige i denne indgribende foranstaltning, så skal jeg anmode Randers Kommune om straks at fremsende mig sagens materiale.

Da min klient imidlertid ikke er blevet involveret i Randers Kommunes overvejelser frem mod orienteringen om at etablere diger og oversvømme arealet, har Randers Kommune derudover ikke overholdt forvaltningslovens § 19 om partshøring og § 22 om begrundelse. Da orienteringen fra Randers Kommune, som anført ovenfor reelt har karakter af en konkret afgørelse i forhold til min klient, skulle forvaltningslovens begrundelseskravene have været opfyldt. Dette er ikke tilfældet, hvilket er en retlig mangel ved afgørelsen om etableringen af de beskrevne diger og den forventede oversvømmelse. Da forvaltningslovens § 22 har karakter af garantiforskrifter, er manglen væsentlig, og afgørelsen kan også af denne grund tilsidesættes som ugyldig.

Jeg forventer herefter på min klients vegne at al planlagt eller igangsat aktivitet på min klients arealer ophører. Randers Kommune bedes straks bekræfte dette. I modsat fald skal jeg anmode Randers Kommune om at oplyse hjemmelsgrundlag, træffe en konkret afgørelse med forudgående partshøring og indeholdelse begrundelse i henhold til forvaltningsloven samt angivelse af klageadgang.

Denne henvendelse er tillige sendt i kopi til Miljøstyrelsen.

Med venlig hilsen  
Betina Wichmann

## **BRUUN & HJEJLE**

**BETINA WICHMANN**  
ADVOKAT, SENIOR DIRECTOR  
+45 25 24 51 32  
[BEWI@BRUUNHJEJLE.DK](mailto:BEWI@BRUUNHJEJLE.DK)  
[VCARD](#)

**BRUUN & HJEJLE**  
ADVOKATPARTNERSELSKAB  
CVR 37 97 51 92  
[BRUUNHJEJLE.DK](mailto:BRUUNHJEJLE.DK)  
[LINKEDIN](#)

---

*Bruun & Hjejles privatlivspolitikker er tilgængelige [her](#).*

*Denne e-mail med eventuelle vedhæftninger er fortrolig. Hvis du har modtaget den ved en fejl, bedes du venligst slette den fra dit system,*

*undgå at bruge eller videregive oplysningerne på nogen måde og straks give mig besked.*

**Fra:** "Jakob Aarup" <Jakob.Aarup@randers.dk>  
**Til:** "Mette Lykke Gjeddebæk Laursen" <Mette.Lykke.Gjeddebaek.Laursen@randers.dk>  
**Cc:** "Inge Qvortrup" <Inge.Qvortrup@randers.dk>  
**Sendt dato:** 18-01-2024 08:07  
**Vedrørende:** Breve vedr. Nordic Waste  
**Vedhæftninger:** Orientering om oversvømmelse af arealer af 11. januar 2024 - A [BH-ACTIVE.FID441074], Orientering af 11. januar 2024 om oversvømmelse - J [BH-ACTIVE.FID441074], Orientering om oversvømmelse af 11. januar 2024 - H [BH-ACTIVE.FID441074], Orientering om oversvømmelse af 11. januar 2024 - M [BH-ACTIVE.FID441074]

Hej Mette

Jeg har modtaget fire enslydende breve. Vil du hjælpe med et svar på dette?