

Tingbogsattest



Udskrevet: 12.03.2025 12:48:05

Ejendom:

Adresse: Amtsvejen 136
8930 Randers NØ

BFE-nummer: 4111648

Dato: 13.02.2019
Landsejerlav: Mellerup By, Mellerup
Matrikelnummer: 0001bo
Areal: 10568 m2
Heraf vej: 0 m2
Matr.nr. notering: 592c33ab-8dc3-4e24-99ed-3a13b3e1cea8

Hovednotering:

Hovednotering: Samlet ejendom

Der findes ingen hæftelser på ejendommen

Adkomster

Dokument:

Dokumenttype: Skøde
Dato/løbenummer: 19.12.2011-1003173564

Adkomsthavere:

Navn: Randers Kommune
Cvr-nr.: 29189668
Ejerandel: 1 / 1

Købesum:

Kontant købesum: 0 DKK
Købesummen omfatter beløb til arv/gave: 0 DKK
Købesummen omfatter overtagne restancer af skatter og afgifter eller af andre ydelser.: 0 DKK
Købesummen omfatter servitutter, tinglyst på det købte, der kan forlanges afløst

af en pengeydelse: 0 DKK
Købesummen omfatter beløb
til anlægsbidrag til vej mv., der
er forfaldent til betaling på
tidspunktet for ejerskiftet: 0 DKK
Købesum i alt: 0 DKK

Dato for overtagelse:
01.01.2010

Servitutter

Dokument:
Dato/løbenummer: 06.04.1938-903060-68
Prioritet: 1
Dokumenttype: Servitut

Akt nr: 68_K_459

Bebyggelse:
Byggelinie

Andet:
Andet

Tillægstekst:
Tillægstekst
Dok om byggelinier mv

Dokument:
Dato/løbenummer: 25.01.1960-903061-68
Prioritet: 2
Dokumenttype: Servitut

Akt nr: 68_K_493

Ejendomsforhold:
Andet

Tillægstekst:
Tillægstekst

Dokument:

Dato/løbenummer: 01.12.1961-903062-68
Prioritet: 3
Dokumenttype: Servitut

Akt nr: 68_I_240

Færdsel:

Adgangsforhold

Andet:

Andet

Tillægstekst:

Tillægstekst
Dok om adgangsbe­grænsning mv

Øvrige oplysninger

Ejendomsvurdering:

Ejendomsværdi: 317.000 DKK
Grundværdi: 317.000 DKK
Vurderingsdato: 01.10.2020
Kommunekode: 0730
Ejendomsnummer (BBR-nr.): 001825

Indskannet akt:

Akt nr: 68_K_383

Justitsministeriets Genpartipapir. Til Lejekontrakter, Servituddokumenter o. l.
Fortegnelse over pantsatte Genstande o. l. (vedr. fast Ejendom).

Mtr. Nr., Ejerlav, Sogn: Møllerup By,
(i København Kvarter) Møllerup Sogn.
eller (i de sønderjydske Lands-
dele) Bd. og Bl. i Ting-
bogen, Art. Nr., Ejerlav,
Sogn.

Anmelderens Navn og Bopæl (Kontor):

Randers Amdsraad,

Stempel: Kr. Øre.

Stempeltri.

117 6 APR 1938

DEKLARATION.

I Henhold til Reglerne i Lov Nr. 275 af 28' November 1928 om Fastsættelse af Byggelinier ved Veje og Gader har Randers Amdsraad besluttet, at der paa Grunde, som er beliggende ved

Landevej Nr. 2 fra Støvring til Møllerup

mellem Vejstationerne 12,6 - 14,6 km.

ikke maa opføres Bygninger eller udføres andre faste Anlæg af nogen Art, jfr. Lovens § 1, mellem de nuværende Veje og Skraalinier, som forbinder Punkter, der langs Landeveje og ubevogtede Jernbaner ligger i 50 m Afstand og langs offentlige Biveje i 30 m Afstand fra Skæringspunktet for Vejenes og Banernes Midtlinier.

Anvendelse af den anførte mindste Afstand for Bebyggelsen forudsætter, at Bygningen opføres med sin Jordlinie i fremtidig Vejshøjde efter Vejbestyrelsens nærmere Anvisning. Er dette ikke Tilfældet, skal Bygningen rykkes saa meget længere tilbage, som svarer til 1,5 Gange Højdeforskellen foruden den fornødne Bredde til Passage foran Bygningen, mindst 1 Meter.

Kort over de i Medfør af forannævnte Beslutning gældende Byggelinier ~~er sendt til~~ tilstillet Dommerkontoret. vil snarest blive

Denne Beslutning bliver i Overensstemmelse med nævnte Lovs § 4, 2' Stk., at tinglyse paa de til Vejen grænsende Ejendomme af

Møllerup By, Møllerup Sogn,

Matr. Nr.	Matr. Nr.	Matr. Nr.	Matr. Nr.
40 <u>a</u>			
7 <u>e</u>			
7 <u>i</u>			
1 <u>h</u>			
1 <u>o</u>			
3 <u>g</u>			
4 <u>g</u>			
10 <u>b</u>			

Paataleretten tilkommer Randers Amtsråd.

Randers Amtsråd har i det ordinære Amtsrådsmøde den 24. Maj 1938 bemyndiget sin Formand, Amtmand H. Andersen, Randers til paa Amtsrådets Vegne at underskrive de DeklARATIONER, som vil være at udfærdige i Medfør af fornævnte Lov.

Randers Amtsråd, den 31. Marts 1938.

H. Andersen

Justitsministeriets Genpartkalkerlærred. Til Kort.

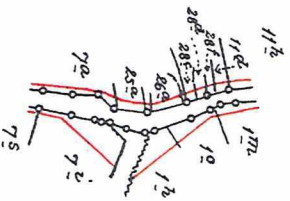
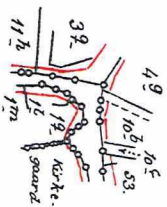

At denne Kort-Genpart er nøjagtig Genpart af det originale Kort vedrørende ~~Ejendommen~~

~~Landet~~, Mellerup Landevej attesteres herved.

Randers d. 26 Juli 1938

Navn: *Olufsen*

Bestilling:
Formular
Y-1 FIØJ

Kopi af Matrikulkortet

OVER
Landevejen gennem Mellerup By

Sogn: Mellerup

Hered: Størring

Amt: Randers

Udtærdiget til Brug ved Tinglysning af Byggeplaner
efter Bestemmelserne i Lov Nr. 275 af 28. November 1928.

Aar 1938

Maalestøkkerforhold 1 : 4000.

Olufsen
Landinspektør.

... og den 5. af Rødkreds Nr. 59 Rungse Herred
og en Dal af Sønderhald Herred med Nerhald, Stevring
og Gøtten Herreder den 6. April 1828

... og den 5. af Rødkreds Nr. 59 Rungse Herred

den 26. April 1828

... hermed ...
... den 26. April 1828
... hermed ...

... hermed ...
... den 26. April 1828
... hermed ...

Handwritten initials

... hermed ...

Handwritten signature

Handwritten initials and date

Justitsministeriets Genpartpapier. Til Lejekontrakter, Servituddokumenter o. l.
Fortegnelse over pantsatte Genstande o. l. (vedr. fast Ejendom).

Mtr. Nr., Ejerlav, Sogn: **Møllerup By,**
(i København Kvarter) **Møllerup Sogn.**
eller (i de sønderjydske Lands-
dele) Bd. og Bl. i Ting-
bogen, Art. Nr., Ejerlav,
Sogn.

Anmelderens Navn og Bopæl (Kontor):
Randers Amtsråd.

Stempel: Kr. Øre.

130
2. APR. 1928

DEKLARATION.

I Henhold til Reglerne i Lov Nr. 275 af 28' November 1928 om
Fastsættelse af Byggelinier ved Veje og Gader har **Randers**
Amtsråd besluttet, at der paa Grunde, som er beliggende ved

Landevej Nr. 2 fra Støvring til Møllerup.

mellem Vejstationerne 8,6 - 13,1 og 13,5 - 14,802 km.

ikke maa opføres Bygninger eller udføres andre faste Anlæg af
nogen Art, jfr. Lovens § 1, i en Afstand fra Vejens Midtlinie af
mindre end **10** Meter.

Anvendelse af den anførte mindste Afstand for Bebyggelsen
forudsætter, at Bygningen opføres med sin Jordlinie i fremtidig
Vejhøjde efter Vejbestyrelsens nærmere Anvisning. Er dette ikke
Tilfældet, skal Bygningen rykkes saa meget længere tilbage, som
svarer til 1,5 Gange Højdeforskellen foruden den fornødne Bredde
til Passage foran Bygningen, mindst 1 Meter.

Hjørnebygninger, der opføres i den fastsatte Byggelinie,
samt Hjørnegrunde skal have brudt Hjørne af i det mindste 2,5
Meters Bredde med lige store Vinkler mod Vejlinierne. Andre For-
mer af Hjørner er dog tilladt, naar man ikke kommer udenfor den
saaledes bestemte Grænse.

Kort over de i Medfør af forannævnte Beslutning gældende
Byggelinier ~~er hermed tilsendt~~ vil snarest blive tilstillet Dommerkontoret.

Denne Beslutning bliver i Overensstemmelse med nævnte Lovs § 4, 2' Stk., at tinglyse paa de til Vejen grænsende Ejendomme af

Møllerup By, Møllerup

Sogn, nemlig:

Matr. Nr.	Matr. Nr.	Matr. Nr.	Matr. Nr.
6 <u>a</u> ✓	15 <u>a</u> ✓		
6 <u>d</u> ✓	16 <u>c</u> ✓		
5 <u>a</u> ✓	16 <u>f</u> ✓		
5 <u>e</u> ✓	16 <u>b</u> ✓		
6 <u>b</u> ✓	16 <u>a</u> ✓		
27 <u>a</u> ✓	13 <u>h</u> ✓		
25 <u>b</u> ✓	13 <u>m</u> ✓		
2 <u>a</u> ✓	32 <u>a</u> ✓		
2 <u>b</u> ✓	42 ✓		
40 <u>a</u> ✓	16 <u>a</u> ✓		
7 <u>a</u> ✓	61 ✓		
7 <u>e</u> ✓			
7 <u>d</u> ✓			
7 <u>b</u> ✓			
7 <u>i</u> ✓			
1 <u>b</u> ✓			
1 <u>f</u> ✓			
1 <u>v</u> ✓			
1 <u>a</u> ✓			
8 <u>a</u> ✓			
43 <u>a</u> ✓			
43 <u>c</u> ✓			

Paataleretten tilkommer **Randers** Amtsråd.

Amtsrådet har i det ordinære Amtsrådsmøde den **24. Maj 1933**

bemyndiget sin Formand, **Amtmand H. Andersen, Randers**,

til paa Amtsrådets Vegne at underskrive de Deklarationer, som vil være at udfærdige i Medfør af fornævnte Lov.

Randers Amtsråd, den *31. Marts* 1938.

H. Andersen

Landregisteret for Ribe Amt No. 59
Den Del af Sønderhald Herred med Nørhald, Støvring
Den 6. APR. 1938

Lyst. Tingbog Fol. .ent. Skab Nr.

Hort af Gæstfrihedsselskabet
Georg Albrecht
est. *E. B.*

Landregisterets Rigtigheds Dekret

Georg Albrecht

Justitsministeriets Genpartpapir. Til Lejekontrakter, Servituddokumenter o. l.
Fortegnelse over pantsatte Genstande o. l. (vedr. fast Ejendom).

Mtr. Nr., Ejerlav, Sogn: **Møllerup By,**
(i København Kvarter) **Møllerup Sogn.**
eller (i de sønderjydske Lands-
dele) Bd. og Bl. i Ting-
bogen, Art. Nr., Ejerlav,
Sogn.

Anmelderens Navn og Bopæl (Kontor):
Randers Amtsråd.

Stempel: Kr. Øre.

Ind.
5. April 1938

DEKLARATION.

I Henhold til Reglerne i Lov Nr. 275 af 28. November 1928 om
Fastsættelse af Byggelinier ved Veje og Gader har **Randers**
Amtsråd besluttet, at der paa Grunde, som er beliggende ved

Landevej Nr. 2 fra Støvring til Møllerup
mellem Vejstationerne 13.1 til 13.5 km.

ikke maa opføres Bygninger eller udføres andre faste Anlæg af
nogen Art, jfr. Lovens § 1, i en Afstand fra Vejens Midtlinie af
mindre end 8 Meter.

Anvendelse af den anførte mindste Afstand for Bebyggelsen
forudsætter, at Bygningen opføres med sin Jordlinie i fremtidig
Vejhøjde efter Vejbestyrelsens nærmere Anvisning. Er dette ikke
Tilfældet, skal Bygningen rykkes saa meget længere tilbage, som
svarer til 1,5 Gange Højdeforskellen foruden den fornødne Bredde
til Passage foran Bygningen, mindst 1 Meter.

Hjørnebygninger, der opføres i den fastsatte Byggelinie,
samt Hjørnegrunde skal have brudt Hjørne af i det mindste 2,5
Meters Bredde med lige store Vinkler mod Vejlinierne. Andre For-
mer af Hjørner er dog tilladt, naar man ikke kommer udenfor den
saaledes bestemte Grænse.

Kort over de i Medfør af forannævnte Beslutning gældende
Byggelinier ~~er hermed~~ tilstillet Dommerkontoret.
vil snarest blive

Denne Beslutning bliver i Overensstemmelse med nævnte Lovs § 4, 2' Stk., at tinglyse paa de til Vejen grænsende Ejendomme af

Møllerup By, Møllerup

Sogn, nemlig:

Matr. Nr.	Matr. Nr.	Matr. Nr.	Matr. Nr.
7 <u>a</u> ✓	9 <u>a</u> ✓		
7 <u>i</u> ✓	18 <u>a</u> ✓		
1 <u>h</u> ✓	51 ✓		
1 <u>o</u> ✓	1 <u>g</u> ✓		
1 <u>m</u> ✓			
1 <u>l</u> ✓			
1 <u>q</u> ✓			
25 <u>a</u> ✓			
26 <u>a</u> ✓			
28 <u>e</u> ✓			
28 <u>d</u> ✓			
28 <u>f</u> ✓			
11 <u>d</u> ✓			
11 <u>h</u> ✓			
3 <u>g</u> ✓			
4 <u>g</u> ✓			
10 <u>b</u> ✓			
10 <u>e</u> ✓			
53 ✓			
60 ✓			
50 ✓			
17 <u>a</u> ✓			

Paataleretten tilkommer **Randers** Amtsraad.

Amtsraadet har i det ordinære Amtsraads møde den **24. Maj 1933**

bemyndiget sin Formand, **Antmand H. Andersen, Randers,**

til paa Amtsraadets Vegne at underskrive de Deklorationer, som vil være at udfærdige i Medfør af fornævnte Lov.

Randers Amtsraad, den *31. Marts* 1938.

H. Andersen

Akt: Skab Nr.
(Udfyldes af Dommerkammeret)

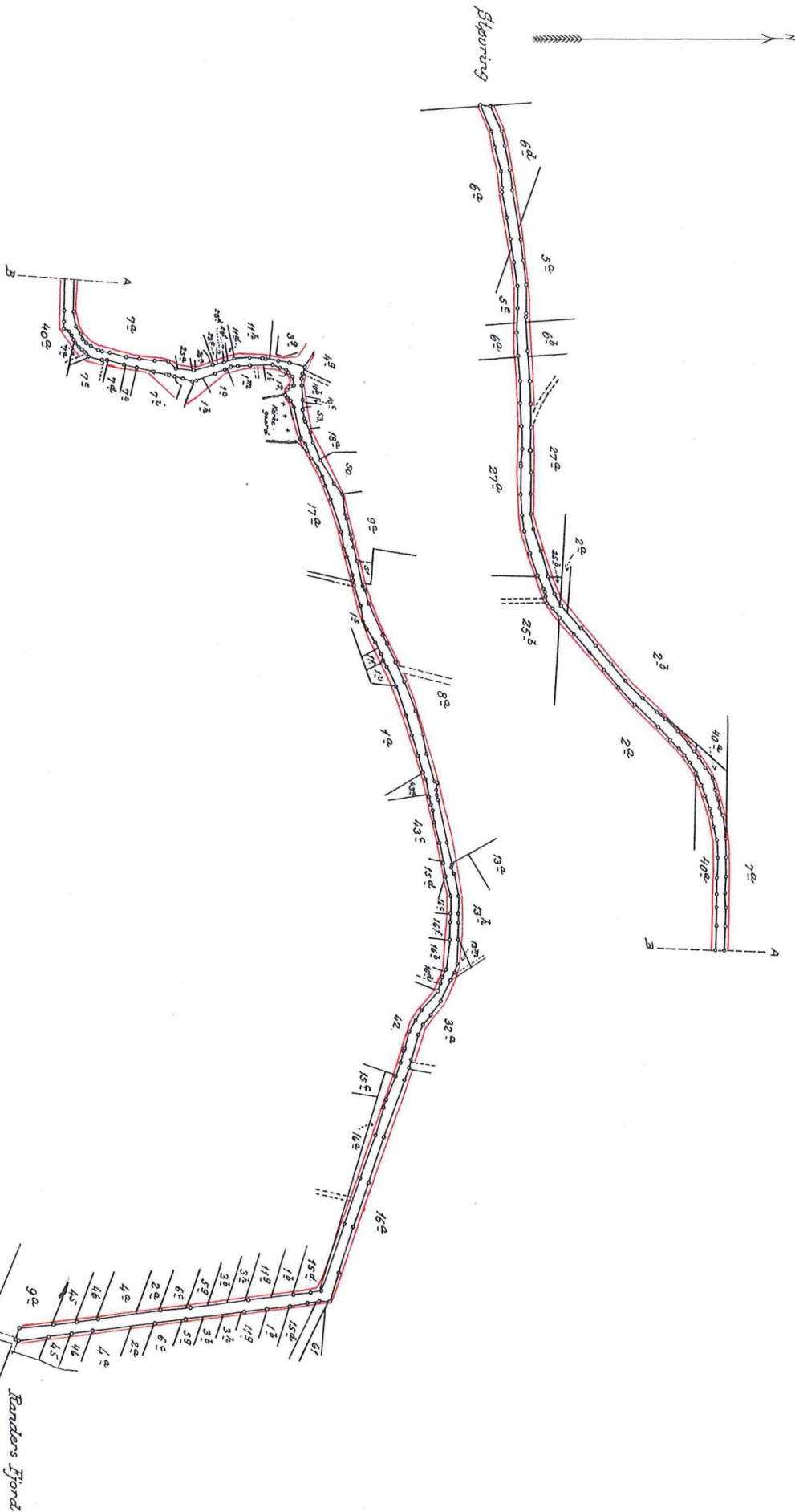

Kopi af Matrikulkortet

Landvejen gennem Møllerup By
Sogn: Møllerup
Herred: Skovring
Amt: Randers

Udfærdiget til Brug ved Tinglysning af Byggetiler
efter Bestemmelse i Lov Nr. 275 af 28. November 1928.

Aar 1938

Matrikelafhold 1 : 4000.

Handwritten signature
Landinspektør.

Matrikel-Nr. Møllerup Landevej

attesteres herved.

Randers d. 26 Juli 1938

Navn: *Handwritten signature*

- 3 Fløje

1 & Nielsen, A.S.

... i Udgangen for Retskræds Nr. 59 Rongso Herred
... en Del af Sønderhald Herred med Nørhald, Stevring
... Gælden hermed den 6. April 1938

Lyst. Tingbog Fel: Akt: Skab Nr.

Forevist er:

*Hertug af Glücksburg
Georg Albrecht
est.*

H. G. P.

H. B.

Tenpartens Rigtighed bekræftes:

[Signature]

Justitsministeriets genpartipapir. Til skøder, skadesbreve, kvitteringer til udslettelse og andre påtegninger m. m. (vedr. fast ejendom).

Mtr. nr., ejerlav, sogn:
(i København kvarter)
eller (i de sønderjydske lands-
dele) bd. og bl. i tingbogen,
art. nr., ejerlav, sogn.

Stempel: kr. øre

Akt: Skab § nr. 313
(udfyldes af dommerkontoret)

Købers }
Kreditors } bopæl:

Gade og hus nr.:

Anmelder:

Landvæsenskommisionen
for
Randers amtsrådskreds
Dommerkontoret, Hobro

450 - 27 JAN. 1960

Stempel- og afgiftsfri
i h.t. lov 214/1949 §
96, stk. 1.

**E k s t r a k t -
u d s k r i f t
af**

**kendelsesprotokollen for landvæsenskommisionen
for Randers amtsrådskreds.**

Ar 1960 den 22' januar blev af landvæsenskommisionen for
Randers amtsrådskreds i sagen

lyk. nr. 2/1958:

Kloakering af den nordøstlige del
af Møllerup by i Støvring-Møllerup
kommune, hvorom der er afsagt ken-
delse den 25' april 1958,

afsaagt sålydende

Tillægskendelse I (regnskabskendelse):

Efter at rekvirenten, Støvring-Møllerup sogneråd ved amts-
vejinspektør P.V. Pedersen, Randers, ved skrivelse af 25' november
1959, har fremsendt beretning om kloakarbejdets udførelse, opgerel-
se over udgifterne, forslag til endelig partsfordeling og berigti-
get matrikelskørt m.v., har kommisionen bestående af formanden,
dommer Anton Nielsen, Hobro, og landvæsenskommisssørerne, gårdejer
Th. Lauritsen, Lindbjerg, og murermester Adolf Madsen, Udbyhøj,
der er indtrådt i stedet for gårdejer Anders Nielsen, Skøllerup,
i dag den 22' januar 1960 afholdt regnskabsmøde angående sagen i
Møllerup Kro.

.....
På de private arealer, som kloakledningerne passerer eller
berører, nemlig matr. nr. 141, 13n, 13h og 42h Møllerup by og sogn,
vil nærværende kendelse med Støvring-Møllerup sogneråd som påtale-
berettiget være at tinglyse servitutstiftende, således at kloakled-
ningerne på disse ledder, som vist på oversigtskortet, bilag 23,

stedse skal tåles og respekteres, at kloakledningerne ikke må overbygges uden efter henvendelse til og nærmere tilladelse fra nævnte sogneråd, at der ikke må plantes træer eller buske med dybtgående rødder nærmere kloakledningerne end 1,0 m, samt endelig således, at sognerådet eller dets repræsentanter skal have uhindret adgang og ret til færdsel for at efterse, rense og vedligeholde kloakledninger og brønde, sidstnævnte dog mod fuld erstatning for hver gang eventuelt forvoldt skade. I mangel af mindelig overenskomst fastsættes erstatningen af uvildige mænd udmeldt af retten.

Tinglysning foretages med prioritet forud for al pantegæld og andre byrder på de nævnte matr.nr. og de matrikuli, som sammen med disse udgør en landbrugsejendom, medens notering kun sker på de foran nævnte matrikuli. Med hensyn til de på ejendommen hvilende servitutter henvises til den pågældende ejendoms blad i tingbogen.

Det bemærkes, at der ikke er ydet og heller ikke krævet nogen erstatning for servitutpålægene.

T h i e r a g t e s :

Det udførte kloakanlæg for den nordøstlige del af Møllerup by godkendes med de foretagne ændringer, og det aflegte regnskab godkendes, således at Støvring-Møllerup sogneråd bemyndiges til at berigtige regnskabet efter nærmere opgørelse af udgifterne til renter og landvæsenskommission.

Den berigtigede partsfordeling stadfæstes som endelig.

Der tinglyses foran nævnte servitutpålæg.

Omkostningerne for landvæsenskommissionen, der henregnes til anlægsudgifterne, udredes af Støvring-Møllerup sogneråd inden 15 dage efter denne kendelses afsigelse efter opgørelse af kommissionens formand.

Anton Nielsen. Th. Lauritzen. Adolf Madsen.

Genpartens rigtighed bekræftes

Ekstrakt-udskriftens rigtighed bekræftes.

, den 23. januar 1960.

Anton Nielsen.

§ kr. øre Indført i dagbogen for retskreds nr. 60
 § " " Randers Herredsret
 § 14^I " " den, 2^{de} JAN 1960
 § 14^{II} 3 " " Lyst tingbog fol: akt: skab: 6 313

kr. øre
 Kroner øre

Forevald rids, des er henlagt på akt. Matr. nr. 426 er landbrug i forening med d. 15^{de} Matr. nr. 113^{de} er lagteboling i forening med 2^{de}, 14^b, 17^{og} 17^c, 24^a og 34^b. Heri er indført nr. 1. og 2. af 1.7.1946 m. 1. for kam; skalles

BREGVAD JENSEN

R. A. V. Plan nr. 524/44

Planering 1:1000 ved Kloakering

af en Del Etablement i den nordøstlige

Del af Mallevang By, Mallevang Skov.

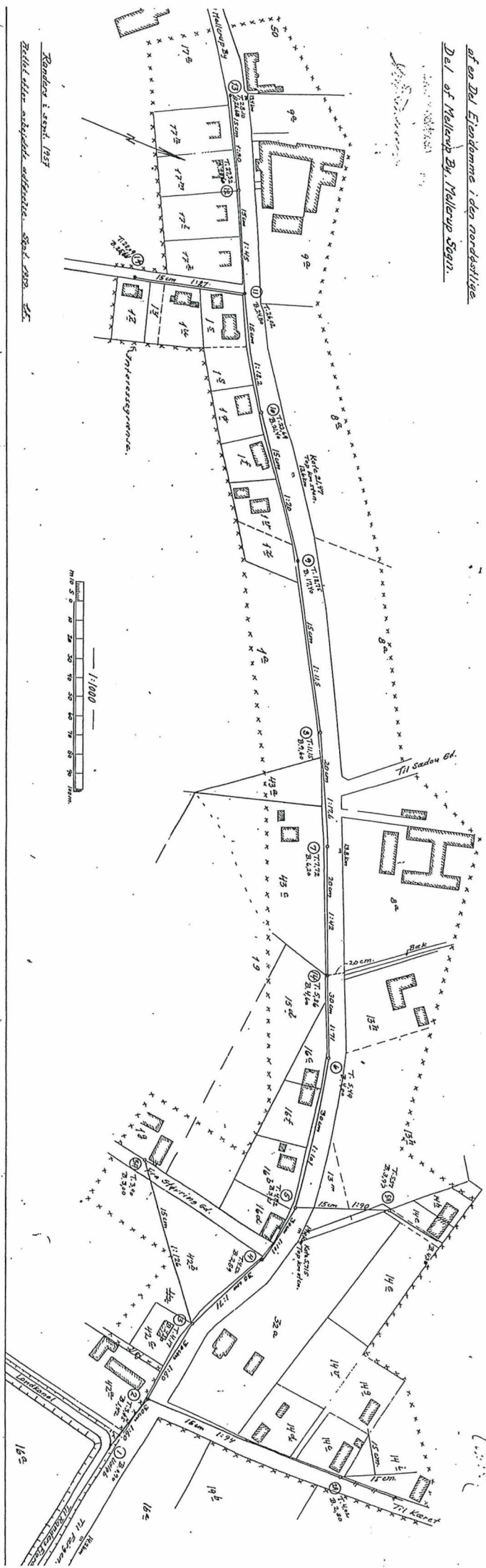

Konover 2. sept. 1933

Zetted af: arkitekt arkitekt. Skov 2000 24

(I København kvarter) by, Gimming
eller (I de sønderjydske lands-
dele) bd. og bl. I tingsbogen,
art. nr., ejerlav, sogn.

Stempel-og gebyrfri, jfr. (udlydes af dommerkontoret)
lov nr. 95 af 29/3 1957, **F 240**
§ 36, stk. 3.

Anmelder: Randers amtsrå

8725 7.1 FEB 1961

Randers herredsret.

I henhold til lov nr. 95 af 29. marts 1957, § 35, har ministeriet for offentlige arbejder ved kundgørelse af 8/5 1961 fastsat regulerende foranstaltninger med hensyn til adgangen til Randers amts landevej 1, Randers-Udbyhøj på den i Gimming, Harridslev og Tvede sogne liggende del af vejen.

Oplysninger om adgangsbegrænsningens omfang og fortegnelse over adgangsforholdene vil kunne fås på amtsvejvæsenets kontor i Randers.

Foranstående begæres tinglyst servitutstiftende for så vidt angår følgende ejendomme, som berøres af adgangsbegrænsningen:

Tjærby by, Gimming sogn:

Matr. nr. 10^{2a} a, 12^{2a} c, 11⁹⁰⁴ d, 6^{7a} k, 7^{7a} a, 3^{7a} k, 9^{7a} c, 6^{7a} l, 3^{7a} a.

Gimming by, Gimming sogn:

Matr. nr. 8^{10a} f, 8^{10a} t, 8^{10a} s, 7^{10a} a, 7^{10a} k, 7^{10a} f, 7^{10a} g, 7^{10a} b, 15^{10a} k, 1^{10a} b, 8^{10a} g, 7^{10a} h, 7^{10a} e, 11^{10a} d, 11^{10a} a, 6^{10a} c.

Harridslev by, Harridslev sogn:

Matr. nr. 11^{10a} l, 11^{10a} k, 11^{10a} i, 11^{10a} a, 7^{10a} b, 8^{10a} b, 6^{10a} b, 5^{10a} b, 4^{10a} f, 3^{10a} b, 3^{10a} d, 10^{10a} b, 11^{10a} h, 10^{10a} a, 9^{10a} a, 4^{10a} c, 4^{10a} h, 4^{10a} g, 4^{10a} b, 23^{10a} a, 3^{10a} a.

Lindbjerg by, Harridslev sogn:

Matr. nr. 6^{10a} m, 6^{10a} h, 6^{10a} g, 6^{10a} f, 7^{10a} g, 12^{10a} a, 11^{10a} b, 10^{10a} d, 7^{10a} f, 7^{10a} e, 6^{10a} i, 3^{10a} d, 2^{10a} a, 1^{10a} a, 4^{10a} a, 3^{10a} h, 8^{10a} b, 9^{10a} bb, 9^{10a} b, 9^{10a} e, 17^{10a} a, 16^{10a} b, 16^{10a} a, 17^{10a} c, 6^{10a} d, 6^{10a} e, 12^{10a} f, 12^{10a} e, 10^{10a} c, 7^{10a} h, 6^{10a} h, 4^{10a} b, 3^{10a} e, 2^{10a} g, 1^{10a} e, 4^{10a} i, 8^{10a} g, 7^{10a} c, 7^{10a} d.

Tvedegårde, Tvede sogn:

Matr. nr. 2^{10a} e, 2^{10a} a, 2^{10a} h, 2^{10a} k, 2^{10a} l, 1^{10a} h, 2^{10a} g.

Tvede by, Tvede sogn:

Matr. nr. 3^{10a} c, 13^{10a} d, 13^{10a} f, 13^{10a} a, 7^{10a} u.

Gesinggård hovedgård, Tvede sogn:

Matr. nr. 1^{10a} b, 1^{10a} a.

Ministeriet for offentlige arbejder og Randers amtsråd er hver for sig påtaleberettiget.

Randers amtsråd, den 30. november 1961.

P. Holck

Indlæst i den bogen for retsvidne nr. 72
 Benders Herredret
 Lyst tingbog fol. 1061 s. 434

Tillige lyst nr 7k, 7L, 7m
 hindslyng, klassidles
 sogn, der 28.10.1961 er
 udlystet for 7f ilid

BLEGVAD JENSEN

105
 an
 J. Jensen

af Blegvad Jensen, 28.10.1961

Justitsministeriets genpartipapir. Til lejekontrakter, servitutdokumenter o.l., fortsættelse af dokumenter, fortegnelse over pantsatte genstande o. l. (vedr. fast ejendom).

Mtr. nr., ejerlav, sogn: (I København kvarter) eller (i de sønderjydske landsdele) bd. og bl. i tingbogen, art. nr., ejerlav, sogn.

6 d, Lindbjerg by, Harridslev sogn m.fl.

Stempel: — kr. — øre Stempel- og gebyrfri, jfr. lov nr. 95 af 29/3 1957, § 36, stk. 3.

Akt: Skab nr. 831 (udfyldes af dommerkontoret)

Anmelder: Randers amtsråd

8727

1 DEC 1961

Randers herredsret.

I henhold til lov nr. 95 af 29. marts 1957, § 35, har ministeriet for offentlige arbejder ved kundgørelse af 15/4 1961 fastsat regulerende foranstaltninger med hensyn til adgangen til Randers amts landevej 2, Randers-Møllerup.

Oplysninger om adgangsbegrænsningens omfang og fortegnelse over adgangsforholdene vil kunne fås på amtsvejvæsenets kontor i Randers.

Foranstående begæres tinglyst servitutstiftende for så vidt angår følgende ejendomme, som berøres af adgangsbegrænsningen:

Lindbjerg by, Harridslev sogn:

Matr. nr. 6 d, 6 e, 7 g.

Harridslev by, Harridslev sogn:

Matr. nr. 3 a.

Støvring by, Støvring sogn:

Matr. nr. 11 f, 11 g, 11 h, 15 f, 15 g, 15 h, 16 c, 1 b, 5 f, 8 b, 8 l, 6 s, 6 e, 7 d, 9 a, 10 k, 10 i, 11 a, 12 a, 13 a, 14 a, 29 a, 30 a, 8 a, 1 c, 5 c, 8 c, 6 c, 7 b, 10 a, 11 a

Møllerup by, Møllerup sogn:

Matr. nr. 26 d, 5 a, 6 b, 27 a, 25 b, 2 b, 2 a, 40 a, 7 a, 9 a, 51, 8 a, 13 h, 13 m, 32 a, 16 a, 1 b, 11 g, 1 d, 14 b, 2 e, 4 a, 39 a, 45, 6 a, 5 e, 1 a, 43 a, 43 c, 15 d, 16 c, 16 f, 16 b, 16 g, 16 d, 42 b, 42 d, 42 c, 42 a, 64.

Ministeriet for offentlige arbejder og Randers amtsråd er hver for sig påtaleberettiget.

Randers amtsråd, den 30. november 1961.

P. Holck

kr.	øre	Indført i dagbogen for retskreds nr. 66
"	"	Randers Herredsret
"	"	den, [1 DEC. 1961
"	"	Lyst tingbog fol: akt: skab: Nr. 434
kr.	øre	Mats. nr. 1c, 5c, 7b og 8c
kr.	øre	Erhvervsby og sognes
kr.	øre	den 26-9-1961 indbragt
kr.	øre	under 6c ikk og udg.
kr.	øre	af mats.

~~afvord f.s.o. matr. nr. 6 d,~~
~~6 b mellemlyng angår, der~~
~~ligger af mats. nr. 1c~~
~~skattemat~~
 Indbragt for under-
 skrivelse

ELEGVAD JENSEN / NS

Ansøgen

Departens rigtighed bekræftes.