

Titel	Side
VS Kvittering for anmeldelse af krav - Nordic Waste AS under konkurs, CVR-nr. 39560186 ref. 09.02.00-K08-48-23 - gældbog nr. 37. (VS Kvittering for anmeldelse af krav - Nordic Waste AS under konkurs, CVR-nr. 39560186 ref. 09.02.0..pdf)	3
VS Kvittering for anmeldelse af krav - Nordic Waste AS under konkurs, CVR-nr. 39560186 ref. 09.02.00-K08-48-23 - gældbog nr. 37. (image002_1475.pdf)	5
VS Kvittering for anmeldelse af krav - Nordic Waste AS under konkurs, CVR-nr. 39560186 ref. 09.02.00-K08-48-23 - gældbog nr. 37. (image001_2757.pdf)	6
VS Kvittering for anmeldelse af krav - Nordic Waste AS under konkurs, CVR-nr. 39560186 ref. 09.02.00-K08-48-23 - gældbog nr. 37. (~WRD0001_108.pdf)	7
Kvittering for anmeldelse af krav - Nordic Waste AS under konkurs, CVR-nr. 39560186 ref. 09.02.00-K08-48-23 - gældbog nr. 37. (Kvittering for anmeldelse af krav - Nordic Waste AS under konkurs, CVR-nr. 39560186 ref. 09.02.00-K..pdf)	8
SV [EXT] SV Radio4 vedr. spørgsmål (VS PFAS jordslam.pdf)	9
SV [EXT] SV Radio4 vedr. spørgsmål (Skærmbillede 2023-01-04 092214_0.pdf)	12
SV [EXT] SV Radio4 vedr. spørgsmål (PFAS jordslam_0.pdf)	13
SV [EXT] SV Radio4 vedr. spørgsmål (image002_398_1.pdf)	15
SV [EXT] SV Radio4 vedr. spørgsmål (image001_777_1.pdf)	16
SV [EXT] SV Radio4 vedr. spørgsmål (46301_0.pdf)	17
SV [EXT] SV Radio4 vedr. spørgsmål (046301_UD_6_0.pdf)	18
SV [EXT] SV Radio4 vedr. spørgsmål (046301_UD_5_0.pdf)	19
SV [EXT] SV Radio4 vedr. spørgsmål (046301_UD_4_0.pdf)	20
SV [EXT] SV Radio4 vedr. spørgsmål (046301_IND_3_0.pdf)	21
SV [EXT] SV Radio4 vedr. spørgsmål (046301_IND_2_0.pdf)	22
SV [EXT] SV Radio4 vedr. spørgsmål (046301_IND_1_0.pdf)	23
SV [EXT] SV Radio4 vedr. spørgsmål (SV [EXT] SV Radio4 vedr. spørgsmål.pdf)	24
SV [EXT] SV Radio4 vedr. spørgsmål (image005_1328.pdf)	33
SV [EXT] SV Radio4 vedr. spørgsmål (image003_3068.pdf)	34
SV [EXT] SV Radio4 vedr. spørgsmål (image002_4765.pdf)	35
SV [EXT] SV Radio4 vedr. spørgsmål (image001_9483.pdf)	36
SV Svar til regionen omkring NW og invitation til deltagelse i møder (Sydskrænt_prøveudtagningslinie_0.pdf)	37
SV Svar til regionen omkring NW og invitation til deltagelse i møder (SV Svar til regionen omkring NW og invitation til deltagelse i møder.pdf)	39
Svar til regionen omkring NW og invitation til deltagelse i møder (Svar til regionen omkring NW og invitation til deltagelse i møder.pdf)	41
Svar til regionen omkring NW og invitation til deltagelse i møder (Svar til Region Midtjylland om foreningssituationen ved Nordic Waste.pdf)	42
Svar til Region Midtjylland om foreningssituationen ved Nordic Waste (Svar til Region Midtjylland om foreningssituationen ved Nordic Waste 5.pdf)	45
VS Nordic Waste AS under konkurs - CVR-nr. 39560186 - gældbog nr. 0 (VS Nordic Waste AS under	48

Titel	Side
konkurs - CVR-nr. 39560186 - gældbog nr. 0.pdf)	
VS Nordic Waste AS under konkurs - CVR-nr. 39560186 - gældbog nr. 0 (Kreditororientering nr. 2_2.pdf)	51
VS Nordic Waste AS under konkurs - CVR-nr. 39560186 - gældbog nr. 0 (image003_1182.pdf)	57
VS Nordic Waste AS under konkurs - CVR-nr. 39560186 - gældbog nr. 0 (image002_1675.pdf)	58
VS Nordic Waste AS under konkurs - CVR-nr. 39560186 - gældbog nr. 0 (image001_3111.pdf)	59
VS Nordic Waste AS under konkurs - CVR-nr. 39560186 - gældbog nr. 0 (~WRD0957_2.pdf)	60
VS Bidrag til Miljøministeriets Departement ifm. spørgsmål fra Miljø- og Fødevareudvalget (MST Id nr. 9383292) (VS Bidrag til Miljøministeriets Departement ifm. spørgsmål fra Miljø- og Fødevareudvalget (MST Id nr.pdf)	61
VS Bidrag til Miljøministeriets Departement ifm. spørgsmål fra Miljø- og Fødevareudvalget (MST Id nr. 9383292) (image002_1667.pdf)	68

Fra: "Mette Lykke Gjeddebæk Laursen"
Til: "Søren Degn-Pedersen" <Soren.Degn-Pedersen@randers.dk>; "Inge Qvortrup" <Inge.Qvortrup@randers.dk>; "Anja Farver Baastrup" <Anja.Farver.Baastrup@randers.dk>; "Randi Vuust Skall" <Randi.Vuust.Skall@randers.dk>
Sendt dato: 14-02-2024 09:09
Vedrørende: VS: Kvittering for anmeldelse af krav - Nordic Waste A/S under konkurs, CVR-nr. 39560186 ref.: 09.02.00-K08-48-23 - gældbog nr. 37.

Hej alle

Til orientering har jeg anmeldt et foreløbigt krav på 119,8 mio. kr. i konkursboet med hjemmel i miljøbeskyttelseslovens § 70.

Jeg har orienteret kurator Anders Hoffmann Kønigsfeldt fra Bech Bruun om det anmeldte krav.

Venlig hilsen

Mette Lykke Laursen
Specialkonsulent, cand.jur.

Randers Kommune
Jura og Fast ejendom
89151534 eller 26707169

Beskyttelse af dine personlige oplysninger er vigtig.
På <https://www.randers.dk/databeskyttelse> kan du læse, hvordan Randers Kommune behandler dine personoplysninger.

Fra: Lone Sehested Bodtger <lsb@gorrissenfederspiel.com>
Sendt: 14. februar 2024 09:02
Til: Mette Lykke Gjeddebæk Laursen <Mette.Lykke.Gjeddebæk.Laursen@randers.dk>

Emne: Kvittering for anmeldelse af krav - Nordic Waste A/S under konkurs, CVR-nr. 39560186 ref.: 09.02.00-K08-48-23 - gældbog nr. 37.

Mette Lykke Laursen - ref.: 09.02.00-K08-48-23
Randers Kommune

Anmeldelsen i Nordic Waste A/S under konkurs er registreret i henhold til konkurslovens § 97 med 119.800.000,00 kr. og har fået gældbogsnummer 37.

Anmeldelsen kan altid tilgås og opdateres på følgende link:
https://kreditor.gorrissenfederspiel.com/?token=wyrf7jwJizfSRGN52Cj9_zjQEnnIFLa41VWdiEttW48

Af hensyn til sikker opbevaring af oplysninger, er linket beskyttet med følgende kode: **319224**

Denne e-mail alene er en kvittering for registrering af anmeldelsen. Meddelelse om, hvorvidt kravet godkendes eller afvises, vil blive sendt særskilt på et senere tidspunkt, såfremt der bliver udsigt til dividende.

Der udsendes løbende informationer til kreditorerne om sagens behandling, som vil blive sendt til denne e-mail, og som også kan tilgås via ovenstående link.

Med venlig hilsen

Lone Sehested Bødtger
Bobehandler | Paralegal



Gorrissen Federspiel
Prismet, Silkeborgvej 2
8000 Århus C

D +45 86207493

gorrissenfederspiel.com

Gorrissen Federspiel

Advokatpartnerselskab | VAT/CVR 38 05 24 97

This is an e-mail from the law firm Gorrissen Federspiel. This e-mail and any attachments are confidential and may contain legally privileged information solely for the use of the intended recipient.

If you have received this e-mail by error, please notify the sender immediately and delete this message and any attachment from your system without producing, distributing or retaining copies hereof.

Gorrissen Federspiel will as part of your communication and interaction with us collect and process personal data about you.

You can read more about Gorrissen Federspiel's collection and processing of your personal data and your rights as a data subject in our [privacy notice](#).

Gorrissen Federspiel



Fra: "Lone Sehested Bødtger" <lsb@gorrissenfederspiel.com>
Til: "Mette Lykke Gjeddebæk Laursen"
<Mette.Lykke.Gjeddebæk.Laursen@randers.dk>
Sendt dato: 14-02-2024 09:01
Vedrørende: Kvittering for anmeldelse af krav - Nordic Waste A/S under konkurs, CVR-nr. 39560186 ref.: 09.02.00-K08-48-23 - gældbog nr. 37.

Mette Lykke Laursen - ref.: 09.02.00-K08-48-23
Randers Kommune

Anmeldelsen i Nordic Waste A/S under konkurs er registreret i henhold til konkurslovens § 97 med 119.800.000,00 kr. og har fået gældbogsnummer 37.

Anmeldelsen kan altid tilgås og opdateres på følgende link:

https://kreditor.gorrissenfederspiel.com/?token=wyrf7jwJizfSRGN52Cj9_zjQEnnIFLa41VWdiEttW48

Af hensyn til sikker opbevaring af oplysninger, er linket beskyttet med følgende kode: **319224**

Denne e-mail alene er en kvittering for registrering af anmeldelsen. Meddelelse om, hvorvidt kravet godkendes eller afvises, vil blive sendt særskilt på et senere tidspunkt, såfremt der bliver udsigt til dividende.

Der udsendes løbende informationer til kreditorerne om sagens behandling, som vil blive sendt til denne e-mail, og som også kan tilgås via ovenstående link.

Med venlig hilsen

Lone Sehested Bødtger
Bobehandler | Paralegal



Gorrissen Federspiel
Prismet, Silkeborgvej 2
8000 Århus C

D +45 86207493

gorrissenfederspiel.com

Gorrissen Federspiel

Advokatpartnerselskab | VAT/CVR 38 05 24 97

—
This is an e-mail from the law firm Gorrissen Federspiel. This e-mail and any attachments are confidential and may contain legally privileged information solely for the use of the intended recipient.

If you have received this e-mail by error, please notify the sender immediately and delete this message and any attachment from your system without producing, distributing or retaining copies hereof.

Gorrissen Federspiel will as part of your communication and interaction with us collect and process personal data about you.

You can read more about Gorrissen Federspiel's collection and processing of your personal data and your rights as a data subject in our [privacy notice](#).

Fra: "Annemarie Dalsgaard Karlsen" <Annemarie.Dalsgaard.Karlsen@randers.dk>
Til: "Annemarie Dalsgaard Karlsen" <Annemarie.Dalsgaard.Karlsen@randers.dk>
Sendt dato: 13-02-2024 11:54
Vedrørende: VS: PFAS jord/slam
Vedhæftninger: PFAS jord/slam.pdf, 46301.pdf, 046301_IND_1.jpg, 046301_IND_2.jpg, 046301_IND_3.jpg, 046301_UD_4.jpg, 046301_UD_5.jpg, 046301_UD_6.jpg, image001_777.png, image002_398.png, Skærbillede 2023-01-04 092214.jpg

Venlig hilsen

Annemarie Dalsgaard Karlsen
Geolog

Randers Kommune
Miljø Natur og Landbrug
Laksetorvet 1
8900 Randers C

89151841 - 29281241
Annemarie.Dalsgaard.Karlsen@randers.dk

Fra: Christian Bruun Nielsen [cni@nordicwaste.dk]
Sendt: 05-01-2023 12:12
Til: Annemarie Dalsgaard Karlsen [Annemarie.Dalsgaard.Karlsen@randers.dk]
Emne: PFAS jord/slam

Hej Annemarie,

Godt nytår til dig også!

Som aftalt sender jeg hermed en beskrivelse og vores dokumentation for jord/slam indeholdende PFAS fra brandskolen i Korsør.

Vi har d. 12. april 2021 modtaget jord/slam fra Korsør på vejeseddel 46301 (se vedhæftede og billedokumentation). Fraktionen er blevet aflæst i vores betonkar, som tidligere har været anvendt til råler og sammenblanding med flydende affaldstyper til Leca produktion (se vedhæftede kort).

Der er efterfølgende udtaget en delmængde af fraktionen på en bigbag, som skulle indeholde jorden/slammet til brug for test med PFAS rensning via vores jordvaskeanlæg. Der blev udtaget prøve fra bigbagen, som viste niveauer under grænseværdien, jf. vedhæftede analyser.

Det har desværre vist sig, at den delmængde, som lå til grund for prøvetagningen, ikke kan siges at være repræsentativ, da delmængden er taget fra rampen ned i betonkaret, hvor størstedelen er anden jord og ikke jorden/slammet fra Korsør. Prøvetagningen og dermed kvalitetssikringsanalysen er således sket i strid med proceduren for repræsentativ prøvetagning, hvilket ikke må ske og er dybt beklageligt. Som følge af den fejlbehæftede prøvetagning, giver prøven et noget andet billede af fraktionens indhold af PFAS end analysen fra Korsør (se vedhæftede).

Vi har baseret nyttiggørelsen af jorden på den foretagne analyse. Jorden er nyttiggjort på samme sted som aflæsningen fandt sted, dvs. i betonkaret. Vi har siden fyldt betonkaret op, da vi ønskede at anvende hallen til lager for sand og sten fra vores jordvaskeanlæg. Derfor er den PFAS holdige jord indkapslet i beton på alle sider med beskyttelse for udvaskning.

Vi beklager dybt, at dette er sket, og vi har taget de nødvendige forholdsregler til sikring af, at en sådan fejl ikke gentager sig, herunder gennem sikring af, at alt jord, som indeholder andre stoffer end dem nævnt i jordpakken, skal håndteres af mig.

Vi håber, at der kan findes en løsning på denne sag, således at vi tilladelsesmæssigt er compliant.

Venlig hilsen / Best regards

Christian Nielsen

Miljø



Nordic Waste A/S

Gl. Århusvej 110

8940 Randers SV

CVR nr. 39560186

www.nordicwaste.dk

Tlf: +45 7020
0104

Mobil: +45 2092
8216

Mail: cni@nordicwaste.dk

Fra: Annemarie Dalsgaard Karlsen <Annemarie.Dalsgaard.Karlsen@randers.dk>

Sendt: 3. januar 2023 08:58

Til: Christian Bruun Nielsen <cni@nordicwaste.dk>

Emne: PFAS jord/slam

Godt nytår Christian

Angående den PFAS-holdige jord som ligger i et "betonkar" under en del støbesand.

Det er et forhold som skal lovliggøres om muligt.

Jeg har derfor brug for en god beskrivelse af hvor jorden er lagt og i hvilke omgivelser. Mængde og koncentration skal også fremgå.

Venlig hilsen

Annemarie Dalsgaard Karlsen

Geolog

Randers Kommune
Miljø, Natur og Landbrug
Laksetorvet 1
8900 Randers C

89151841 - 29281241

Annemarie.Dalsgaard.Karlsen@randers.dk

www.randers.dk



Beskyttelse af dine personlige oplysninger er vigtig.

På <https://www.randers.dk/databeskyttelse> kan du læse, hvordan Randers Kommune behandler dine personoplysninger.



Fra: Christian Bruun Nielsen [cni@nordicwaste.dk]
Til: Annemarie Dalsgaard Karlsen [Annemarie.Dalsgaard.Karlsen@randers.dk]

Registreringsdato: 13. februar 2024

Sendt dato: 05-01-2023 12:12

Modtaget Dato: 05-01-2023 12:12

Vedrørende: PFAS jord/slam

Vedhæftninger: 46301.pdf

046301_IND_1.jpg

046301_IND_2.jpg

046301_IND_3.jpg

046301_UD_4.jpg

046301_UD_5.jpg

046301_UD_6.jpg

image001_777.png

image002_398.png

Skærbillede 2023-01-04 092214.jpg

VS: Sender: 2138084-data, Slagelse Landevej, 22-09-21 PFAS +PFOS.xlsx, 2138084, Slagelse Landevej, 22-09-21 PFAS +PFOS.pdf.txt

Hej Annemarie,

Godt nytår til dig også!

Som aftalt sender jeg hermed en beskrivelse og vores dokumentation for jord/slam indeholdende PFAS fra brandskolen i Korsør.

Vi har d. 12. april 2021 modtaget jord/slam fra Korsør på vejeseddel 46301 (se vedhæftede og billedokumentation). Fraktionen er blevet aflæsset i vores betonkar, som tidligere har været anvendt til råler og sammenblanding med flydende affaldstyper til Leca produktion (se vedhæftede kort).

Der er efterfølgende udtaget en delmængde af fraktionen på en bigbag, som skulle indeholde jorden/slammet til brug for test med PFAS rensning via vores jordvaskeanlæg. Der blev udtaget prøve fra bigbagen, som viste niveauer under grænseværdien, jf. vedhæftede analyser.

Det har desværre vist sig, at den delmængde, som lå til grund for prøvetagningen, ikke kan siges at være repræsentativ, da delmængden er taget fra rampen ned i betonkaret, hvor størstedelen er anden jord og ikke jorden/slammet fra Korsør. Prøvetagningen og dermed kvalitetssikringsanalysen er således sket i strid med proceduren for repræsentativ prøvetagning, hvilket ikke må ske og er dybt beklageligt. Som følge af den fejlbehæftede prøvetagning, giver prøven et noget andet billede af fraktionens indhold af PFAS end analysen fra Korsør (se vedhæftede).

Vi har baseret nyttiggørelsen af jorden på den foretagne analyse. Jorden er nyttiggjort på samme sted som aflæsningen fandt sted, dvs. i betonkaret. Vi har siden fyldt betonkaret op, da vi ønskede at anvende hallen til lager for sand og sten fra vores jordvaskeanlæg. Derfor er den PFAS holdige jord indkapslet i beton på alle sider med beskyttelse for udvaskning.

Vi beklager dybt, at dette er sket, og vi har taget de nødvendige forholdsregler til sikring af, at en sådan fejl ikke gentager sig, herunder gennem sikring af, at alt jord, som indeholder andre stoffer end dem nævnt i jordpakken, skal håndteres af mig.

Vi håber, at der kan findes en løsning på denne sag, således at vi tilladelsesmæssigt er compliant.

Venlig hilsen / Best regards

Christian Nielsen

Miljø



Nordic Waste A/S

Gl. Århusvej 110

8940 Randers SV

CVR nr. 39560186

www.nordicwaste.dk

Tlf: +45 7020 0104

Mobil: +45 2092 8216

Mail: cni@nordicwaste.dk

Fra: Annemarie Dalsgaard Karlsen <Annemarie.Dalsgaard.Karlsen@randers.dk>

Sendt: 3. januar 2023 08:58

Til: Christian Bruun Nielsen <cni@nordicwaste.dk>

Emne: PFAS jord/slam

Godt nytår Christian

Angående den PFAS-holdige jord som ligger i et "betonkar" under en del støbesand.

Det er et forhold som skal lovliggøres om muligt.

Jeg har derfor brug for en god beskrivelse af hvor jorden er lagt og i hvilke omgivelser. Mængde og koncentration skal også fremgå.

Venlig hilsen

Annemarie Dalsgaard Karlsen

Geolog

Randers Kommune
Miljø, Natur og Landbrug
Laksetorvet 1
8900 Randers C

89151841 - 29281241

Annemarie.Dalsgaard.Karlsen@randers.dk

www.randers.dk



Beskyttelse af dine personlige oplysninger er vigtig.

På <https://www.randers.dk/databeskyttelse> kan du læse, hvordan Randers Kommune behandler dine personoplysninger.



Nordic Waste

Vejenr.: 046301

Kort nr.: 56009EB82F

Regnr.: LÅNEKORT

Vognmand: D00390

Nordic Waste A/S

Vare: 1034

Jord til Rensning

Betaler: D11170

Slagelse kommune

Kørselsnr:

Deklarationsnr: 211796

Slagelse Landevej 3,
Korsør - PFOS jord

Bestilt mængde: 60,00

Leveret mængde: 21,96

Restmængde: 38,04

1: 12-04-21 14:49:21 45,70 TON

2: 12-04-21 17:04:59 23,74 TON

21,96

04-12-2021 Mon 16:05:01



Camera 01

04-12-2021 Mon 16:05:01



Camera 01

04-12-2021 Mon 16:05:00



Camera 01

04-12-2021 Mon 13:49:25



Camera 01

04-12-2021 Mon 13:49:24



Camera 01

04-12-2021 Mon 13:49:23



Camera 01

Fra: "Michael Damm"
Til: "Karen Anny Balling Radmer" <karen.balling.radmer@randers.dk>; "Randi Vuust Skall" <Randi.Vuust.Skall@randers.dk>; "Annemarie Dalsgaard Karlsen" <Annemarie.Dalsgaard.Karlsen@randers.dk>
Sendt dato: 13-02-2024 15:38
Vedrørende: SV: [EXT] SV: Radio4 vedr. spørgsmål
Vedhæftninger: VS: PFAS jord/slam

Kære Karen

Her er redegørelsen og svar til Radio4.

Spørgsmål :

Her er vores afklarende spørgsmål ift nedenstående:

1. *Hvornår modtog Randers Kommune redegørelsen fra Nordic Waste, og hvornår er den dateret? Hvorfor*
2. *Udarbejdede Nordic Waste redegørelsen på eget initiativ eller efter ønske fra Randers Kommune?*
3. *Orienterede Randers Kommune ikke byrådet og offentligheden om det indkapslede pfos-forurenede slam før februar 2024 – to måneder efter jordskredet ved Nordic Waste accelererede i december?*
4. *Hvad betyder det konkret, at det pfos-holdige slam fra Korsør Brandskole er "indkapslet"? Hvis det læses bogstaveligt, er det pfos-holdige slam helt indstøbt i beton.*
5. *Ved Randers Kommune om den "indkapslede" slam fortsat er forurenede med pfos? Hvis nej, stoler I på, at Nordic Waste har vasket de 22 ton slam rent for pfos*

Hermed forvaltningens svar på de stillede spørgsmål :

1. Randers Kommune modtog d. 5. januar 2023 på mail en kort redegørelse fra Nordic Waste.
2. Redegørelsen er udarbejdet på anmodning fra Randers Kommune d. 5. januar 2023.
3. Forvaltningen og Byrådet har igennem en længere periode haft stor fokus på at beskytte Alling Å. Jordskredet på NW gav anledning til et meget stort omfang af potentielle trusler mod Alling Å. Fra medio december har forvaltningen derfor haft fokus på at håndtere truslerne mod Alling Å inden de kunne blive til en overhængende risiko for natur og miljø i Alling Å. Da det indkapslede PFAS ikke befandt sig tæt på Åen indgik det indkapslede PFAS ikke i den prioriterede indsats i december og januar.
4. Virksomheden oplyser i sin redegørelse, at den PFAS-holdige jord blev aflæsset i betonkar i den vestligste hal. Betonkar blev efterfølgende fyldt op. Der blev støbt betongulv. Det er forvaltningens forståelse, at dette betyder, at det PFAS holdige slam/jord ikke længere udgjorde en forureningsrisiko. På grundlag af redegørelsen vurderer forvaltningen ikke, at der er basis for yderligere håndhævelse.
5. Som det fremgår af redegørelsen, har Nordic Waste lagt jorden i betonkarret og derefter blot taget prøve af en delmængde, som nok også var blandet med andet jord. Derfor har Nordic Waste ved 1 enkelt analyse ikke kunnet eftervise det høje indhold af PFAS

Det må antages, at jorden/slammet lagt i betonkarret indeholder høje mængder af PFOS, baseret på 1 analyse taget af slammet fra Korsør Brandskole. Forvaltningen vil derfor håndtere det indkapslede PFAS, som en miljøtrussel og i den igangværende afværgeindsats.

Vedhæftet redegørelsen og kommunikationen mellem virksomheden og Randers Kommune.

Venlig hilsen

Michael Damm

Leder af Miljø, Natur og Landbrug

Randers Kommune

Udvikling, Miljø og Teknik

89151850 - 23611127

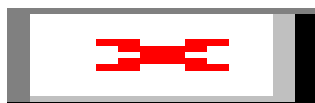

Beskyttelse af dine personlige oplysninger er vigtig.

På <https://www.randers.dk/databeskyttelse> kan du læse, hvordan Randers Kommune behandler dine personoplysninger.

Fra: Karen Anny Balling Radmer <karen.balling.radmer@randers.dk>

Sendt: 13. februar 2024 11:43

Til: Michael Damm <Jorgen.Michael.Damm@randers.dk>; Annemarie Dalsgaard Karlsen <Annemarie.Dalsgaard.Karlsen@randers.dk>

Emne: SV: [EXT] SV: Radio4 vedr. spørgsmål

Der er kommet yderligere et spørgsmål til nedenstående:

1. Ved Randers Kommune om den "indkapslede" slam fortsat er forurenede med pfos? Hvis nej, stoler I på, at Nordic Waste har vasket de 22 ton slam rent for pfos

Venlig hilsen

Karen Balling Radmer
Kommunikationschef

Randers Kommune
Kommunikation
89151531 - 51562531



Beskyttelse af dine personlige oplysninger er vigtig.

På <https://www.randers.dk/databeskyttelse> kan du læse, hvordan Randers Kommune behandler dine personoplysninger.

Fra: Michael Damm <Jorgen.Michael.Damm@randers.dk>

Sendt: 13. februar 2024 11:35

Til: Annemarie Dalsgaard Karlsen <Annemarie.Dalsgaard.Karlsen@randers.dk>; Karen Anny Balling Radmer <karen.balling.radmer@randers.dk>

Emne: VS: [EXT] SV: Radio4 vedr. spørgsmål

Kære Mie

Vil du lave udkast til svar på nedenstående

TAK

Venlig hilsen

Michael Damm
Leder af Miljø, Natur og Landbrug

Randers Kommune
Udvikling, Miljø og Teknik
89151850 - 23611127

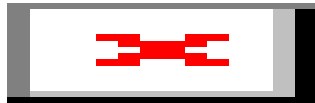

Beskyttelse af dine personlige oplysninger er vigtig.

På <https://www.randers.dk/databeskyttelse> kan du læse, hvordan Randers Kommune behandler dine personoplysninger.

Fra: Karen Anny Balling Radmer <karen.balling.radmer@randers.dk>

Sendt: 13. februar 2024 09:58

Til: Michael Damm <Jorgen.Michael.Damm@randers.dk>

Cc: Michael Kielsgaard Engelsbæk <Michael.Kielsgaard.Engelsbaek@randers.dk>

Emne: VS: [EXT] SV: Radio4 vedr. spørgsmål

Kære Michael.

Kan du sende mig redegørelsen, som vi har nævnt i svaret til Rosa Lykke Yde? Radio 4 spørger efter den. Hvis forholdet ikke er meldt til politiet, skulle der vel ikke være noget problem i at udlevere den – eller hvad tænker du?

Derudover er der nedenstående spørgsmål. Har du input til svar?

Vh Karen

Venlig hilsen

Karen Balling Radmer

Kommunikationschef

Randers Kommune

Kommunikation

89151531 - 51562531



Beskyttelse af dine personlige oplysninger er vigtig.

På <https://www.randers.dk/databeskyttelse> kan du læse, hvordan Randers Kommune behandler dine personoplysninger.

Fra: Jeppe Reedtz Funder <jrh@radio4.dk>

Sendt: 13. februar 2024 09:40

Til: Karen Anny Balling Radmer <karen.balling.radmer@randers.dk>; Tobias Hansen Bødker <tohb@radio4.dk>

Emne: Sv: [EXT] SV: Radio4 vedr. spørgsmål

Kære Karen,

Vi vil naturligvis meget gerne have redegørelsen tilsendt, så hurtigt som muligt. Hvis det er nødvendigt at behandle anmodningen som en forespørgsel om aktindsigt, bedes I gøre det.

Hvis noget af ovenstående giver anledning til spørgsmål, er du velkommen til at ringe.

Mange tak for jeres hjælp!

Vh.

Jeppe

Jeppe Reedtz Husted

Redaktør

+45 30351619

jrh@radio4.dk



Banegårdspladsen 11

8000 Århus C

CVR-nr. 40447482

www.radio4.dk

Download Radio4's nye app [her](#)

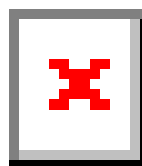

Radio4 gør opmærksom på, at denne e-mail og eventuelt vedhæftede filer kan indeholde fortrolig information. Hvis du ved en fejltagelse har modtaget denne e-mail, beder vi dig gøre afsenderen opmærksom herpå ved at bruge svar-funktionen. Samtidig beder vi dig slette den permanent uden at læse, kopiere, videresende eller gemme e-mailen.

Fra: Karen Anny Balling Radmer <karen.balling.radmer@randers.dk>

Sendt: 12. februar 2024 17:23

Til: Tobias Hansen Bødker <tohb@radio4.dk>

Cc: Jeppe Reedtz Funder <jrh@radio4.dk>

Emne: [EXT] SV: Radio4 vedr. spørgsmål

Du får ikke ofte mails fra karen.balling.radmer@randers.dk. [Få mere at vide om, hvorfor dette er vigtigt](#)

OBS: Ekstern mail.

Hej Tobias

Her er svar:

Nordic Waste har ifølge Randers Kommunes oplysninger tre gange håndteret jord som kunne indeholde forhøjede PFAS-værdier.

- Første gang i 2021, hvor der gives tilladelse til at modtage 21,43 tons jordslam fra Slagelse Kommune. Nordic Waste har ifølge redegørelse fra dem håndteret jordslammet ved at indkapsle det i et betonkar i en bygning. Bygningen med betonkarret, som slammet er indkapslet i, blev revet ned i sommeren 2023. Med den nuværende viden er det vurderet, i samarbejde med folkene på skadesstedet, at den indkapslede PFAS fortsat ligger samme sted som før skredet. Betonfundamentet er endnu ikke truffet i skredet nedenfor og det vurderes derfor, at skredet er gledet hen over fundamentet, som fortsat formodes at ligge under jorddækket. Der vil derfor være tale om en indkapslet punktkilde, som skal undersøges og håndteres, når man ved mere og det er muligt ift. jordskredet.
- Nordic Waste modtog i 2022 jord som kunne indeholde PFAS. Jorden blev modtaget fra Randers Brandskole. Jorden blev opbevaret indtil det var afklaret om jorden indeholdt PFAS. Efter analyserne var gennemført viste det sig, at jorden fra Brandskolen ikke indeholdt PFAS og jorden er herefter nyttiggjort i jordtippen.
- Den 3. og sidste gang Nordic Waste ifølge Randers Kommunes oplysninger modtog jord, som kunne indeholde PFAS er i 2023, hvor de laver et forsøg med rensning af jord for PFAS i virksomhedens laboratorium. Forsøgene blev finansieret af staten, som et udviklingsprojekt. Disse big bags med jord forventes i henhold til godkendelsen at være bortskaffet fra virksomheden igen, idet dette er anvist af kommunen til Noreco i 2023.

Randers Kommune har således ikke givet lov til eller har kendskab til, at der er tilført PFAS til jordtippen.

Randers Kommune har til nu taget jordprøver fra den jord som bortkøres, hvoraf en del stammer fra jordtippen. Når kommunen tager jordprøver, testes der for tungmetaller, PAH'er og olieprodukter. Randers Kommune har herudover i samarbejde med Miljøstyrelsen fra og med uge 5 besluttet, at jorden også testes for PFAS. Vi har nu fået de første mange resultater, som viser, at jorden indeholder PFAS i et niveau, der er meget langt under grænseværdierne. Niveaulet er så lavt, at det ikke giver anledning til bekymring. Se oplysninger på kommunens hjemmeside for uddybning: <https://www.randers.dk/erhverv/miljoe/nordic-waste/miljoeresultater-af-jordproeвер/>

Der tages ikke jordprøver i selve tippen, da det fortsat ikke er muligt af sikkerhedshensyn.

Randers Kommune tester også for PFAS i det overfladevand, der køres væk fra Nordic Waste. Vi har fundet spor af PFAS i overfladevandet ved en prøve den 8 januar, og lige nu afventes yderligere analyseresultater inden vi kan vurdere, hvad det fundne resultat er udtryk for. Der findes desværre en del PFAS-rester i miljøet generelt i vores samfund.

Der udtages prøver af overfladevandet samtidig med, at der udtages prøver af Alling Å, dvs. hver 10 dag. Dette er i overensstemmelse med påbuddet fra Miljøstyrelsen til Nordic Waste. Derudover har forvaltningen i uge 6 igangsat udarbejdelsen af plan for håndteringen af overfladevandet i den forestående interrim fase (1-2 år). I denne plan forventes hyppighed af prøvetagningen af blive tilpasset løbende til formålet.

Resultaterne for vandprøverne offentliggøres på kommunens hjemmeside:

<https://www.randers.dk/erhverv/miljoe/nordic-waste/miljoeresultater-paa-vandmaalinger/>

Fakta: PFAS er samlebetegnelsen for en række af Perfluorede og polyFluorede AlkylStoffer (PFAS), der består af mere end 4 700 forskellige kemikalier. En delmængde af dem udgøres af PFOS. Alle stofferne er

almindeligt anvendte menneskeskabte kemikalier godkendt til anvendelse i EU og som akkumuleres over tid i mennesker og i miljøet.

De kaldes "evighedskemikalier", da de er ekstremt vedholdende i både vores miljø og krop. De kan føre til sundhedsproblemer, såsom leverskader, skjoldbruskkirtelsygdom, fedme, fertilitetsproblemer og kræft.

Venlig hilsen

Karen Balling Radmer

Kommunikationschef

Randers Kommune

Kommunikation

89151531 - 51562531



Beskyttelse af dine personlige oplysninger er vigtig.

På <https://www.randers.dk/databeskyttelse> kan du læse, hvordan Randers Kommune behandler dine personoplysninger.

Fra: Tobias Hansen Bødker <tohb@radio4.dk>

Sendt: 12. februar 2024 09:03

Til: Karen Anny Balling Radmer <karen.balling.radmer@randers.dk>

Emne: Radio4 vedr. spørgsmål

Kære Karen.

Hermed som aftalt.

Jeg har vedhæftet de dokumenter, som jeg har modtaget fra Slagelse Kommune om forløbet.

Jeg vil gerne have svar på følgende spørgsmål:

- Hvad er Randers Kommunes reaktion på de oplysninger, som fremgår af artiklen fra Radio4 fredag?
- Randers Kommune godkendte selv, at Nordic Waste måtte tage imod de 22 tons PFOS-forurenede slam, men ifølge de mails, som vi har fået aktindsigt i, var det først i efteråret 2022, at en geolog i Randers Kommune fulgte op på, hvordan det var gået med de 22 tons slam. Hvordan kan det være, at kommunen ikke tidligere fulgte op på det?

- Har Nordic Waste oplyst til Randers Kommune, at firmaet på det tidspunkt (før september 2021) havde et funktionsdygtigt og afprøvet - og godkendt - system til at fjerne PFOS ud af jord?
- Hvorfor har Randers Kommune ikke ført tilsyn med, om Nordic Waste havde et anlæg til at rense PFOS ud af jord, når firmaet ville tage imod flere tons PFOS-forurening?
- Vil du lige igen bekræfte, at Randers Kommune ikke på noget tidspunkt siden jordskredet startede har taget test af jord fra jordtippen?

Jeg vil gerne have svar senest i morgen, kl. 8.00. Gerne før, hvis muligt.

Med venlig hilsen

Tobias Hansen Bødker

Journalist

RADIO4

Mobil: +45 2726 4272

E-mail: tohb@radio4.dk

Radio4

Banegårdspladsen 11

8000 Aarhus C

CVR-nr. 40447482

www.radio4.dk



RADIO4

Dokumentnavn: SV [EXT] SV

Hører til sagsnummer: 09.02.0

Registreringsdato: 13. februar

SamloPDF - side 34 af 68

RADIO4

Dokumentnavn: SV [EXT] SV

Hører til sagsnummer: 09.02.0

Registreringsdato: 13. februar

**DET
SIDSTE
MÅLTID**

SamlePDF - side 35 af 68

Dokumentnavn: SV [EXT] SV Radio4 vedr. spørgsmål (image001_9483.pdf)

Hører til sagsnummer: 09.02.00-K08-48-23

Registreringsdato: 13. februar 2024

RADIO4

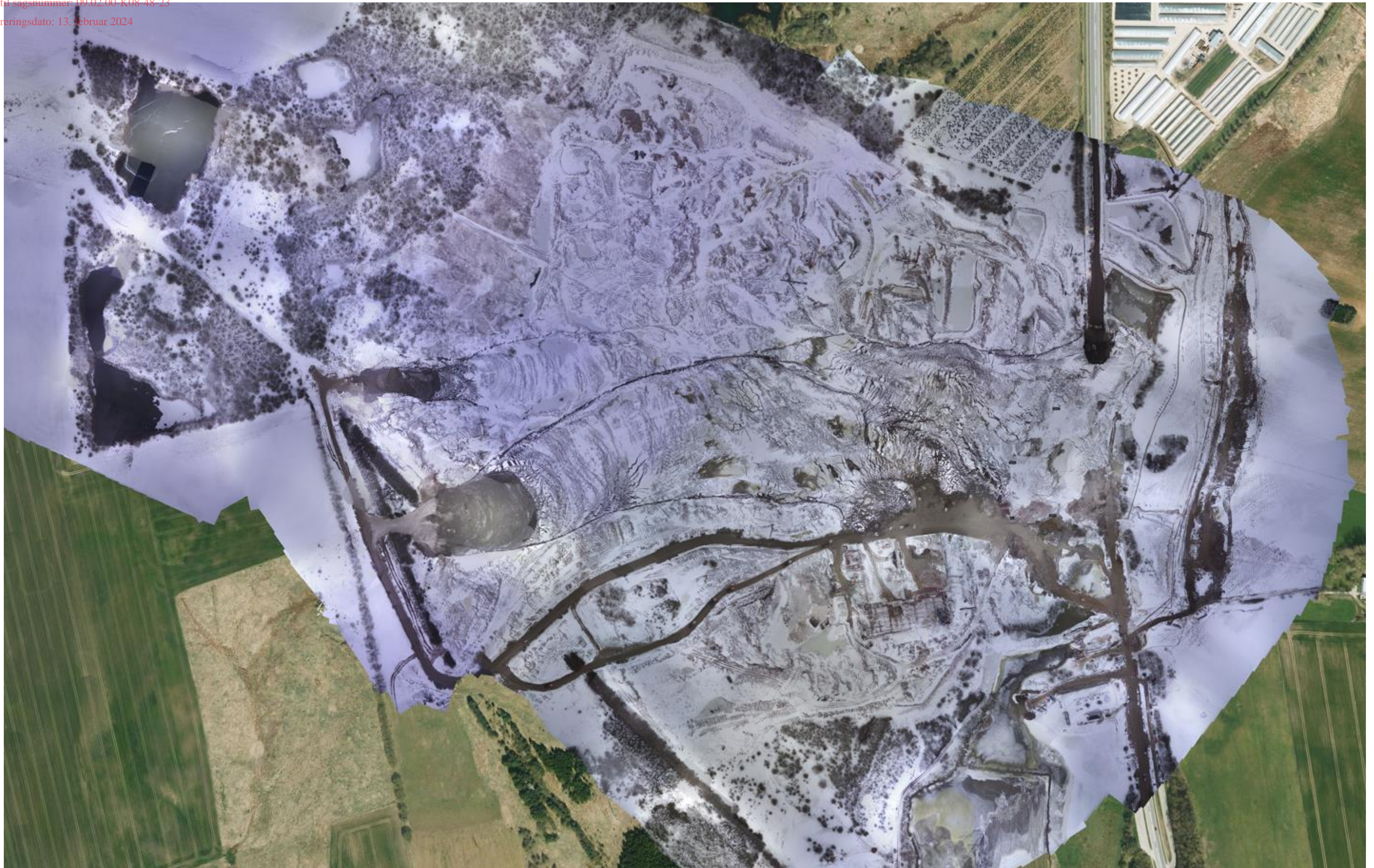



Prøverne af Sydfronten er udtaget som stikprøver under det løbende gravearbejde. De kan derfor ikke stedfæstet, da de er bortgravet og kørt op i tippet. Prøverne er taget, for at give et billede af hvilken jord (forureningsmæssigt) som vi kører i ring og som potentielt kommer ned igen når og hvis jordskredet slippes. Fronten har lagt langs med linjen, men ændre sig dagligt. Foto er taget i dag af dronen.

Fra: "Annemarie Dalsgaard Karlsen"
Til: "morten.bondgaard@ru.rm.dk" <morten.bondgaard@ru.rm.dk>
Sendt dato: 13-02-2024 14:12
Vedrørende: SV: Svar til regionen omkring NW og invitation til deltagelse i møder
Vedhæftninger: Sydskrænt_prøveudtagningslinie.pdf

Der manglede lige bilag over prøveudtagningslinie i syd, værsgo.

Venlig hilsen

Annemarie Dalsgaard Karlsen

Geolog

Randers Kommune
Miljø, Natur og Landbrug
89151841 - 29281241

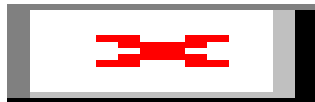

Beskyttelse af dine personlige oplysninger er vigtig.

På <https://www.randers.dk/databeskyttelse> kan du læse, hvordan Randers Kommune behandler dine personoplysninger.

Fra: Annemarie Dalsgaard Karlsen
Sendt: 13. februar 2024 14:00
Til: morten.bondgaard@ru.rm.dk
Emne: Svar til regionen omkring NW og invitation til deltagelse i møder

Kære Morten

Jeg sender hermed svar på regionens henvendelse af 25. januar 2024.

Venlig hilsen

Annemarie Dalsgaard Karlsen
Geolog

Randers Kommune
Miljø Natur og Landbrug
Laksetorvet 1
8900 Randers C

89151841 - 29281241

Annemarie.Dalsgaard.Karlsen@randers.dk

Fra: "Annemarie Dalsgaard Karlsen" <Annemarie.Dalsgaard.Karlsen@randers.dk>
Til: "morten.bondgaard@ru.rm.dk" <morten.bondgaard@ru.rm.dk>
Sendt dato: 13-02-2024 14:00
Vedrørende: Svar til regionen omkring NW og invitation til deltagelse i møder
Vedhæftninger: Svar til Region Midtjylland om forureningssituationen ved Nordic Waste.pdf

Kære Morten

Jeg sender hermed svar på regionens henvendelse af 25. januar 2024.

Venlig hilsen

Annemarie Dalsgaard Karlsen
Geolog

Randers Kommune
Miljø Natur og Landbrug
Laksetorvet 1
8900 Randers C

89151841 - 29281241
Annemarie.Dalsgaard.Karlsen@randers.dk



Region Midtjylland - Regionshuset Viborg
Skottenborg 26
8800 Viborg

Randers Kommune
Miljø; Natur og Landbrug

Att: Morten Bondgaard

Telefon 8915 1515
Direkte 8915 1841

amdk@randers.dk
www.randers.dk

Dato: 13-02-2024 /Journalnummer: 09.02.00-K08-48-23

Svar til Region Midtjylland om forureningssituationen ved Nordic Waste

I mail af 25. januar 2024 til Randers Kommune har Region Midtjylland anmodet om svar på nedenstående (kommunens svar står med kursiv):

Indledningsvist vil vi gerne høre, hvordan I ser jeres myndighedsrolle ift. håndteringen, herunder særligt tilførsel af forurenede jord på areal omfattet af jeres miljøgodkendelser, og hvordan situationen eventuelt påvirkes af påbuddet efter miljøskadeloven:

Indledningsvist skal Randers Kommune fremhæve, at miljøskadeloven ikke aktuelt er i anvendelse, og at den næppe kan forventes at komme det. Nordic Waste A/S er som bekendt under konkursbehandling, og Miljøstyrelsen har opgivet at anvende miljøskadeloven, fordi det ikke var muligt at opnå sikkerhedsstillelse fra Nordic Waste A/S. Tilsvarende vil formodentlig gøre sig gældende, hvis en ny overhængende fare for miljøskade eller en miljøskade måtte indtræffe, og der kan derfor i realiteten ses bort fra miljøskadeloven.

I forhold til håndteringen af den konstaterede forurening er det vores vurdering, at Region Midtjylland er påbudsmyndighed, såfremt der er tale om en jordforurening, jf. jordforureningslovens § 2, stk. 1, jf. § 39, stk. 3, idet jordforureningsloven er lex specialis i forhold til miljøbeskyttelsesloven. Region Midtjylland er jo i forhold til jordforureningslovens § 52 – dvs. også dispensationen i medfør af bestemmelsen – også tilsynsmyndighed efter jordforureningslovens § 67, stk. 1, men det følger af forarbejderne til jordforureningslovens § 67, stk. 1, at bestemmelsen ikke kan anvendes til at meddele påbud om genopretning af tilstanden efter forurening, idet jordforureningslovens kap. 5 skal anvendes i denne henseende.

Såfremt der ikke er tale om en jordforurening, må det umiddelbart anses som tilsidesættelse af vilkår i miljøgodkendelsen, og det vil i givet fald være Randers Kommune, som er tilsynsmyndighed, jf. miljøbeskyttelseslovens § 65, stk. 2, jf. §§ 68 og 69.

Baseret på ovenstående er det derfor Randers Kommunes forventning, at regionen melder hurtigt tilbage.

Inden vi kan kommentere på håndteringen i forhold til vores myndighedsområder, så har vi desuden brug for lidt flere oplysninger.

Vi vil derfor også bede dig opdatere orienteringen med følgende supplerende oplysninger:

Konstateret forurening på matr.nr. 2h Ølst By, Ølst:

1. Er der kendskab/formodning til kilden til olieforureningen på den sydligere del? Vi gør i den forbindelse opmærksom på at det ligger indenfor V1-kortlagte areal (lok.nr. 731-00307).

Der er ingen kendskab til kilden. Der er tale om en bunke jord der ligger på den sydlige skrænt.

2. Angivelse af placering af P1 og P2, gerne også med angivelse af placeringen af de enkelte nedstik. Medtag gerne matrikelgrænser på kort.

P1 og P2 er udtaget som blandeprøver á 5 nedstik i det areal som blev udgravet i forbindelse med etablering af en ny redningsvej ind på pladsen. Redningsvejen blev lavet akut da dæmningen med mikrofiller brød sammen og hindrede redningsberedskabet i at nå ind på pladsen i tilfælde af uheld.

3. Hvilken dybde er blandeprøverne taget i?

De er taget i ca. 0,5 m

4. Påvirkes forureningen af de igangværende skred?

Nej

5. Er der påbudsmuligheder? Herunder om der kan gives et bud på, hvornår det forventes muligt at kunne få adgang til forureningen.

Stillingtagen til påbud afventer endelig afklaring af myndighedskompetencen.

Konstateret forurennet jord fra sydligt jordskred er kørt tilbage i jordtip:

6. Angivelse af de berørte områder; Hvor er jorden kørt fra og til?
Fremgår af vedhæftede kort – fjernes langs linien i syd og køres op mod (nord)vest.

7. Hvilke mængder er der kørt op i jordtippen igen?

Ca. 40.000t er kørt retur fra sydskrænten hver dag fra den 19. januar 2023 og frem til kommunen konstaterede olieforureningen og stoppede kørslen d. 10. januar 2024.

8. Hvor store jordmængder repræsenterer de enkelte analyser? Og er den forurenede jord opblandet med tippet ren/lettere forurenede jord?

Der er udtaget en blandeprøve for hver løbende 7 meter i skrænten. Ja, jorden er kørt tilbage i tippet. Efter der blev konstateret forurenede jord fra sydskrænten blev "fremtidig" jord kørt væk til kartering (fra 10. januar) og ikke op i tippen.

9. Påvirkes den opkørte, forurenede jord fortsat af skredsituationen?

Nej

10. Hvilke planer er der ift. den videre håndtering af den opkørte, forurenede jord?

Ingen

Afslutningsvis skal det bemærkes, at Randers Kommune forventer, at Region Midtjylland overtager myndighedsrollen så snart akutfasen er afsluttet. Derfor inviteres regionen til at deltage i det fremadrettede arbejde fra uge 8.

Med venlig hilsen

Annemarie Dalsgaard Karlsen



Region Midtjylland - Regionshuset Viborg
Skottenborg 26
8800 Viborg

Randers Kommune
Miljø; Natur og Landbrug

Att: Morten Bondgaard

Telefon 8915 1515
Direkte 8915 1841

amdk@randers.dk
www.randers.dk

Dato: 13-02-2024 /Journalnummer: 09.02.00-K08-48-23

Svar til Region Midtjylland om forureningssituationen ved Nordic Waste

I mail af 25. januar 2024 til Randers Kommune har Region Midtjylland anmodet om svar på nedenstående (kommunens svar står med kursiv):

Indledningsvist vil vi gerne høre, hvordan I ser jeres myndighedsrolle ift. håndteringen, herunder særligt tilførsel af forurenede jord på areal omfattet af jeres miljøgodkendelser, og hvordan situationen eventuelt påvirkes af påbuddet efter miljøskadeloven:

Indledningsvist skal Randers Kommune fremhæve, at miljøskadeloven ikke aktuelt er i anvendelse, og at den næppe kan forventes at komme det. Nordic Waste A/S er som bekendt under konkursbehandling, og Miljøstyrelsen har opgivet at anvende miljøskadeloven, fordi det ikke var muligt at opnå sikkerhedsstillelse fra Nordic Waste A/S. Tilsvarende vil formodentlig gøre sig gældende, hvis en ny overhængende fare for miljøskade eller en miljøskade måtte indtræffe, og der kan derfor i realiteten ses bort fra miljøskadeloven.

I forhold til håndteringen af den konstaterede forurening er det vores vurdering, at Region Midtjylland er påbudsmyndighed, såfremt der er tale om en jordforurening, jf. jordforureningslovens § 2, stk. 1, jf. § 39, stk. 3, idet jordforureningsloven er lex specialis i forhold til miljøbeskyttelsesloven. Region Midtjylland er jo i forhold til jordforureningslovens § 52 – dvs. også dispensationen i medfør af bestemmelsen – også tilsynsmyndighed efter jordforureningslovens § 67, stk. 1, men det følger af forarbejderne til jordforureningslovens § 67, stk. 1, at bestemmelsen ikke kan anvendes til at meddele påbud om genopretning af tilstanden efter forurening, idet jordforureningslovens kap. 5 skal anvendes i denne henseende.

Såfremt der ikke er tale om en jordforurening, må det umiddelbart anses som tilsidesættelse af vilkår i miljøgodkendelsen, og det vil i givet fald være Randers Kommune, som er tilsynsmyndighed, jf. miljøbeskyttelseslovens § 65, stk. 2, jf. §§ 68 og 69.

Baseret på ovenstående er det derfor Randers Kommunes forventning, at regionen melder hurtigt tilbage.

Inden vi kan kommentere på håndteringen i forhold til vores myndighedsområder, så har vi desuden brug for lidt flere oplysninger.

Vi vil derfor også bede dig opdatere orienteringen med følgende supplerende oplysninger:

Konstateret forurening på matr.nr. 2h Ølst By, Ølst:

1. Er der kendskab/formodning til kilden til olieforureningen på den sydligere del? Vi gør i den forbindelse opmærksom på at det ligger indenfor V1-kortlagte areal (lok.nr. 731-00307).

Der er ingen kendskab til kilden. Der er tale om en bunke jord der ligger på den sydlige skrænt.

2. Angivelse af placering af P1 og P2, gerne også med angivelse af placeringen af de enkelte nedstik. Medtag gerne matrikelgrænser på kort.

P1 og P2 er udtaget som blandeprøver á 5 nedstik i det areal som blev udgravet i forbindelse med etablering af en ny redningsvej ind på pladsen. Redningsvejen blev lavet akut da dæmningen med mikrofiller brød sammen og hindrede redningsberedskabet i at nå ind på pladsen i tilfælde af uheld.

3. Hvilken dybde er blandeprøverne taget i?

De er taget i ca. 0,5 m

4. Påvirkes forureningen af de igangværende skred?

Nej

5. Er der påbudsmuligheder? Herunder om der kan gives et bud på, hvornår det forventes muligt at kunne få adgang til forureningen.

Stillingtagen til påbud afventer endelig afklaring af myndighedskompetencen.

Konstateret forurennet jord fra sydligt jordskred er kørt tilbage i jordtip:

6. Angivelse af de berørte områder; Hvor er jorden kørt fra og til?
Fremgår af vedhæftede kort – fjernes langs linien i syd og køres op mod (nord)vest.

7. Hvilke mængder er der kørt op i jordtippen igen?

Ca. 40.000t er kørt retur fra sydskrænten hver dag fra den 19. januar 2023 og frem til kommunen konstaterede olieforureningen og stoppede kørslen d. 10. januar 2024.

8. Hvor store jordmængder repræsenterer de enkelte analyser? Og er den forurenede jord opblandet med tippet ren/lettere forurenede jord?

Der er udtaget en blandeprøve for hver løbende 7 meter i skrænten. Ja, jorden er kørt tilbage i tippet. Efter der blev konstateret forurenede jord fra sydskrænten blev "fremtidig" jord kørt væk til kartering (fra 10. januar) og ikke op i tippen.

9. Påvirkes den opkørte, forurenede jord fortsat af skredsituationen?

Nej

10. Hvilke planer er der ift. den videre håndtering af den opkørte, forurenede jord?

Ingen

Afslutningsvis skal det bemærkes, at Randers Kommune forventer, at Region Midtjylland overtager myndighedsrollen så snart akutfasen er afsluttet. Derfor inviteres regionen til at deltage i det fremadrettede arbejde fra uge 8.

Med venlig hilsen

Annemarie Dalsgaard Karlsen

Fra: "miljoeogteknik@randers.dk" <miljoeogteknik@randers.dk>
Til: "Inge Qvortrup" <Inge.Qvortrup@randers.dk>; "Søren Degn-Pedersen" <Soren.Degn-Pedersen@randers.dk>; "Jesper Kaas Schmidt" <Jesper.Kaas.Schmidt@randers.dk>; "Mette Lykke Gjeddebæk Laursen" <Mette.Lykke.Gjeddebaek.Laursen@randers.dk>; "Anja Farver Baastrup" <Anja.Farver.Baastrup@randers.dk>; "Randi Vuust Skall" <Randi.Vuust.Skall@randers.dk>; "Jens Lyngborg Heslop" <Jens.Lyngborg.Heslop@randers.dk>; "Ulla Marcus" <ulla.marcus@randers.dk>
Sendt dato: 13-02-2024 09:03
Vedrørende: VS: Nordic Waste A/S under konkurs - CVR-nr. 39560186 - gældbog nr. 0
Vedhæftninger: Kreditororientering nr. 2.pdf

Til dem det måtte vedrøre. Jeg gør ikke yderligere.

Venlig hilsen

Simone Hansen
Chefsekretær

Randers Kommune
Udvikling, Miljø & Teknik
Odinsgade 7
8900 Randers C

Tlf. 20362161
sh@randers.dk



Beskyttelse af dine personlige oplysninger er vigtig.
På <https://www.randers.dk/databeskyttelse> kan du læse, hvordan Randers Kommune behandler dine personoplysninger.

Fra: Randers Kommune <Randers.Kommune@randers.dk>
Sendt: 12. februar 2024 14:02
Til: miljoeogteknik@randers.dk
Emne: VS: Nordic Waste A/S under konkurs - CVR-nr. 39560186 - gældbog nr. 0

Venlig hilsen

Lea Høgh Svendsen
Kontorassistent

Randers Kommune
Borgerservice
89151515

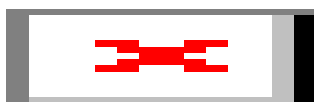

Beskyttelse af dine personlige oplysninger er vigtig.

På <https://www.randers.dk/databeskyttelse> kan du læse, hvordan Randers Kommune behandler dine personoplysninger.

Fra: Lone Sehested Bodtger <lsb@gorrissenfederspiel.com>

Sendt: 12. februar 2024 13:47

Til: Randers Kommune <Randers.Kommune@randers.dk>

Emne: Nordic Waste A/S under konkurs - CVR-nr. 39560186 - gældbog nr. 0

Vedlagt fremsendes kreditorinformation i Nordic Waste A/S under konkurs

Endnu ikke anmeldte krav i boet kan anmeldes ved at klikke på følgende knap:



Med venlig hilsen

Lone Sehested Bødtger
Bobehandler | Paralegal



Gorrissen Federspiel
Prismet, Silkeborgvej 2
8000 Århus C

D +45 86207493

gorrissenfederspiel.com

Gorrissen Federspiel

Advokatpartnerselskab | VAT/CVR 38 05 24 97

This is an e-mail from the law firm Gorrissen Federspiel. This e-mail and any attachments are confidential and may contain legally privileged information solely for the use of the intended recipient.

If you have received this e-mail by error, please notify the sender immediately and delete this message and any attachment from your system without producing, distributing or retaining copies hereof.

Gorrissen Federspiel will as part of your communication and interaction with us collect and process personal data about you.

You can read more about Gorrissen Federspiel's collection and processing of your personal data and your rights as a data subject in our [privacy notice](#).



Poul Schmith

Bech·Bruun

Kreditororientering nr. 2

i medfør af konkurslovens § 125, stk. 1

Nordic Waste A/S under konkurs



Poul Schmith

Bech·Bruun

Side:
2 af 6

Stamoplysninger

CVR-nr.: 39560186
Hjemstedsadresse: Gl. Århusvej 110, 8940 Randers SV
Skifteret: Skifteretten i Randers, sagsnr. 60-5042/2024
Fristdag: 19. januar 2024
Dekretdag: 22. januar 2024
Dekret offentliggjort: 24. januar 2024
Kuratorer:
Advokat John Sommer Schmidt, Gorrissen Federspiel
Advokat Anders Hoffmann Kønigsfeldt, Bech-Bruun
Advokat Boris Frederiksen, Poul Schmith

Central information

Nordic Waste A/S blev taget under konkursbehandling den 22. januar 2024.

Økonomiske nøgletal

Boets frie aktiver (foreløbigt)	DKK	724.502,00
§ 93-krav (massekraV)	DKK	0,00
§ 94-krav (sekundære massekraV)	DKK	0,00
§ 95-krav (privilegerede lønmodtagerkraV)	DKK	96.615,59
§ 97 kraV (simple kraV)	DKK	179.069.208,63

Boets pengeindeståender forrentes i henhold til de rentesatser, der er fastsat af den kontoførende bank.

Henvendelser til kuratorerne

Advokat Emilie Sofie Balsnes, Bech-Bruun,
D +45 25 26 35 74, e-mail esba@bechbruun.com

Advokat Kristian Gammelgaard Møller, Gorrissen Federspiel,
D +45 24692130, e-mail kmo@gorrissenfederspiel.com

Partner Mikkel Winther Løgsted, Poul Schmith,
D + 4550778409, e-mail mwl@poulschmith.dk

Henvendelser vedrørende anmeldelse af kraV i boet bedes ske til bobehandler Lone Sehested Bødtger, Gorrissen Federspiel, e-mail lsb@gorrissenfederspiel.com

Oplysninger af betydning for konkursbehandlingen

Såfremt du er i besiddelse af oplysninger af betydning for konkursboets behandling, bedes du kontakte kuratorerne snarest muligt ved henvendelse til ovenstående kontaktpersoner, således at kuratorerne har mulighed for at foretage nærmere undersøgelser heraf.



Poul Schmith

Bech·Bruun

Side:
3 af 6

**Anmeldelse af krav samt
håndtering af anmeldelser**

Krav mod konkursboet kan anmeldes på Gorrissen
Federspiels hjemmeside:
<https://kreditor.gorrissenfederspiel.com>.

Såfremt der er behov for at foretage ændringer i en allerede
foretaget anmeldelse, kan dette ske via det link til Gorrissen
Federspiels hjemmeside, som modtages i forbindelse med
anmeldelsen af kravet.

Næste kreditororientering

Udsendes senest den 22. maj 2024 til den e-mail, som du
angiver i forbindelse med anmeldelsen af dit krav.

**1 Selskabet**

Nordic Waste A/S blev taget under konkursbehandling af Skifteretten i Randers den 22. januar 2024 på baggrund af en egenbegæring om konkurs modtaget i skifteretten den 19. januar 2024. Advokat John Sommer Schmidt og Anders Hoffmann Kønigsfeldt blev på skiftesamlingen udpeget som kuratorer i boet.

Skifteretten i Randers har den 1. februar 2024 udpeget advokat Boris Frederiksen som yderligere kurator i konkursboet.

Ingen kreditor har efterfølgende anmodet skifteretten om nedsættelse af kreditorudvalg, ligesom der ikke er indgivet begæring om afholdelse af kuratorvalg.

Skifteretten har besluttet, at kuratellet i henhold til konkurslovens § 111, stk. 1 foreløbigt skal stille sikkerhed i form af sædvanlig kautionsforsikring stor DKK 30.000.000,00

Konkursdekretet er blevet bekendtgjort i Statstidende den 24. januar 2024 med opfordring til kreditorerne til at anmelde deres krav inden for 4 uger fra offentliggørelsen af konkursdekretet i Statstidende.

Selskabet har fra adressen Gl. Århusvej 110, 8940 Randers SV drevet virksomhed med nyttiggørelse af jord og restprodukter samt dermed beslægtet virksomhed. Aktiviteten i selskabet var indstillet inden konkursens indtræden.

2 Konkursboets status

Kuratorerne er på nuværende tidspunkt bekendt med følgende aktiver:

Aktiver		
Kundetilgodehavender, værdi uklar	DKK	-
Personbiler, realiseret for	DKK	365.000,00
<u>Kvægbesætning mv.</u>		
Selskabet ejede forud for konkursen 7 kvæg, et hegn og en foderhæk. Kuratorerne har solgt disse for	DKK	30.000,00
Varelager og øvrige anlægsaktiver, delvist realiseret, hvorved der foreløbig er indgået	DKK	329.500,00
<u>Bygning på lejet grund</u>		
Selskabet ejer en bygning beliggende på hjørnet af B-vej 7 del af matr. Nr. 477, Amagerbro kvarter på Prøvestenen, 2300 København S. Det fremgår af tingbogen, at selskabet købte bygningen for 6 mio. kr. i august 2023. Bygningen er ubehæftet og befinder sig på lejet grund. Bygningen er udlejet til en erhvervslejer, jf. nærmere herom nedenfor.		
Vi er på nuværende tidspunkt i dialog med udlejer om et salg af bygningen. Værdien af bygningen medtages derfor foreløbigt til erindringsværdi med	DKK	1,00

Side:
5 af 6

<u>Lejeaftale</u>		
Ovennævnte bygning er lejet ud til en erhvervslejer. Ved gennemgang af selskabets bogføringsmateriale har vi konstateret, at huslejen (100.000 kr.) for januar 2024 forfalder til betaling den 20. februar 2024. Vi har orienteret erhvervslejeren om, at selskabet er taget under konkursbehandling, og at betaling alene kan ske med frigørende virkning til konkursboet. Lejeindtægten medtages foreløbigt til erindringsværdi med	DKK	1,00
Mulige tilgodehavender under tidligere bevillinger fra Miljøstyrelsen, værdi uklar	DKK	-
OK andelskapital, værdi uklar	DKK	-
I alt	DKK	724.502,00

Kundetilgodehavender, varelager og anlægsaktiver er omfattet af virksomhedspant etableret inden konkursens indtræden. Der forventes dog aktuelt friværdi i de af virksomhedspantet omfattede aktiver, men størrelsen heraf er endnu uklar.

Kuratorerne er på nuværende tidspunkt bekendt med følgende passiver:

Anmeldte krav		
§ 95 - Lønmodtagerkrav	DKK	96.615,59
§ 97 - Simple krav	DKK	179.201.764,88
I alt	DKK	179.298.380,47

Hertil kommer omkostningerne i forbindelse med boets behandling.

3 Supplerende information

Forud for selskabets konkurs indtraf der på selskabets lejemål et betydeligt jordskred, som medførte skader på selskabets egne aktiver, udlejers aktiver og ejendom samt omkringliggende ejendomme. Herudover er der, ifølge det for kuratellet oplyste, risiko for betydelige miljøskader på omkringliggende ejendomme og natur.

Arbejdet med oprydning og begrænsning af de miljømæssige konsekvenser af jordskredet har siden 19. december 2023 været varetaget af Randers Kommune og (i en begrænset periode) af Miljøstyrelsen. Dette arbejde pågår stadig, og det er vurderingen, at der vil blive anmeldt et betragteligt krav i boet for omkostningerne forbundet hermed. De ovenfor angivne krav mod selskabet må således forventes at vokse i takt med at yderligere omkostninger afholdes og anmeldes overfor konkursboet.

På nuværende tidspunkt er kuratellet i gang med at sikre og indsamle diverse materiale til brug for kuratorernes undersøgelser af, om det konkursramte selskabs ledelse eller andre aktører kan have pådraget sig et ansvar i forbindelse med selskabets drift, herunder det betydelige jordskred på selskabets lejemål, forud for konkursen

Det vurderes at arbejdet med indsamling af relevant og nødvendigt materiale til brug for undersøgelserne, og de efterfølgende undersøgelser, vil være ganske omfattende. Henset til, at dette betydelige arbejde stadig kun er i sin indledende fase, er det endnu ikke muligt at



Side:
6 af 6

fremkomme med hverken en endelig konklusion eller en delkonklusion på, hvorvidt det er muligt at rejse et krav. I den forbindelse bemærkes, at kuratorerne er i dialog med Miljøstyrelsen og Gældsstyrelsen om tilvejebringelse af en sikkerhedsstillelse og vilkår herfor i relation til de omtalte undersøgelser omkring ledelsesansvar, eventuelt hæftelsesgennembrud mv.

Vi vil i næste kreditorinformation orientere nærmere om status på de ovenfor nævne undersøgelser.

4 Behandling af persondata

I forbindelse med vores behandling af konkursboet sker der indsamling og behandling af oplysninger om fysiske personer. Vi behandler kun personoplysninger, når vi har et retligt grundlag for det, og når det er nødvendigt.

Vi behandler blandt andet personoplysninger om konkursboets medarbejdere, samarbejdspartnere, kunder og leverandører. Vi kan både indsamle og behandle almindelige oplysninger, følsomme oplysninger og andre særlige kategorier af oplysninger, herunder blandt andet navn, kontaktoplysninger, CPR-nummer, bankoplysninger, løn og personaleforhold, oplysninger om aftalemæssige dispositioner og eventuelt straffbare forhold. Grundlaget for behandlingen af personoplysninger er en retlig forpligtelse i henhold til konkursloven som led i vores arbejde med konkursboet. Vi opbevarer personoplysninger i op til 7 år efter afslutning af konkursboet, medmindre særlige omstændigheder gør det nødvendigt at opbevare oplysningerne i længere tid.

Du kan få yderligere oplysninger om de personoplysninger, som vi opbevarer og behandler om dig, gøre indsigelse mod vores behandling af dine personoplysninger samt anmode om rettelse eller sletning af dine personoplysninger. Hvis du ønsker at gøre indsigelse mod behandlingen af dine personoplysninger, eller hvis du ønsker at få dine personoplysninger berigtiget, kontakt venligst privacy@gorrissenfederspiel.com med meddelelse herom. Hvis du ønsker at klage over vores behandling af dine personoplysninger, kan du kontakte Datatilsynet.

Du kan læse mere om vores behandling af personoplysninger og dine rettigheder som datasubjekt i vores persondatapolitik på: <https://gorrissenfederspiel.com/vores-raadgivning/information-om-behandling-af-personoplysninger>

Dato: 12. februar 2024

John Sommer Schmidt
Kurator

Anders Hoffmann Køningsfeldt
Kurator

Boris Frederiksen
Kurator

(denne kreditororientering kræver ikke underskrift)

Gorrissen Federspiel

SamlePDF - side 57 of 6



Dokumentnavn: VS Nordie Waste AS under konkurs - CVR-nr. 39560186 - gældbog nr. 0 (image001_3111.pdf)

Hører til sagsnummer: 09.02.00-K08-48-23

Registreringsdato: 13. februar 2024



ANMELD KRAV HER

<https://kreditor.gorrissenfederspiel.com>

Fra: "Anna Maria Nielsen" <Anna.Maria.Nielsen@randers.dk>
Til: "liloh@mst.dk" <liloh@mst.dk>; "chroh@mim.dk" <chroh@mim.dk>
Cc: "Karen Anny Balling Radmer" <karen.balling.radmer@randers.dk>; "Jesper Kaas Schmidt" <Jesper.Kaas.Schmidt@randers.dk>; "Jeannette Rosager-Hansen" <jrh@randers.dk>; "Michael Damm" <Jorgen.Michael.Damm@randers.dk>; "Randi Vuust Skall" <Randi.Vuust.Skall@randers.dk>; "Inge Qvortrup" <Inge.Qvortrup@randers.dk>; "Mette Lykke Gjeddebæk Laursen" <Mette.Lykke.Gjeddebaek.Laursen@randers.dk>; "Søren Degn-Pedersen" <Soren.Degn-Pedersen@randers.dk>
Sendt dato: 10-02-2024 16:12
Vedrørende: VS: Bidrag til Miljøministeriets Departement ifm. spørgsmål fra Miljø- og Fødevarerudvalget (MST Id nr.: 9383292)

Til Miljøstyrelsen og Miljøministeriets Departement

Hermed Randers Kommunes bidrag til besvarelse af MOF-spørgsmål nr. 342:

Der spørges, om Randers Kommune kan fremsendt oversigten over, hvilke stoffer Nordic Waste har haft miljøtilladelse til at modtage i den forurenede jord? Derudover spørges der til, om Randers Kommune kan oplyse, hvorvidt Nordic Waste har opbevaret slagge sammen med den forurenede jord, eller om det er holdt adskilt.

Af §52 dispensationen fremgår det, at der er givet tilladelse til at tilføre uforurenede og let forurenede jord. Der er i dispensationen sat en række vilkår. Der er 14 punkter, hvor det væsentligste i forhold til spørgsmålet er punkt 1, 2 og 3;

1. Der må kun tilføres uforurenede jord og lettere forurenede jord. Nikkel og Arsen forekommer naturligt med høje værdier i østjyske tertiære jordarter. Der må modtages forhøjede værdier for Nikkel(X4) henholdsvis Arsen(x2), se vilkår 3, tabel 1.
2. Jordtippen må ikke tilføres restprodukter eller andet affald og jorden må ikke indeholde byggeaffald eller andre fremmedlegemer f.eks. asfalt, slagge, træ, plastik m.v.
3. Tilkøbt jord må maksimalt have et indhold af forureningskomponenter som angivet nedenfor i tabel 1. Bortset fra disse grænseværdier skal indholdet af forurenende stoffer i jorden overholde miljøstyrelsens jordkvalitetskriterier for følsom arealanvendelse.

Tabel 1

Stof	Maksimalt indhold i mg/kg TS
Bly	400
Cadmium	5
Kobber	1.000
Krom, total	1.000
Kviksølv	3
Zink	1.000
Nikkel	120
Arsen	40
PAH, total	40
Benz(a)pyren	3
Dibenz(a,h)anthracen	3
C ₅ -C ₃₅ kulbrinter, heraf:	300
C ₅ -C ₁₀ kulbrinter (benzin)	25
C ₁₀ -C ₂₅ kulbrinter (gasolie)	200

- Bortset fra ovennævnte skal indholdet af forurenende stoffer i jorden overholde Miljøstyrelsens jordkvalitetskriterier.

Dispensationen suppleres af kommunens vilkår for jorddeponering jf. miljøbeskyttelseslovens § 33 – Miljøgodkendelsen fra 2018, som er i overensstemmelse med dispensationen.

Senere miljøgodkendelser fra 2019, 2021 og 2023 vedrører ressourcecenteret og udvider Nordic Wastes muligheden for at modtage jord/materialer/affald til rensning med henblik på nyttiggørelse af affald. Fælles for dem alle er, at der er krav om jorden/materialerne/affaldet opbevares på befæstede arealer med tæt bund – i nogle tilfælde under tag/overdække og at det kan bringes til nyttiggørelse og eventuelt indbygges i lergraven, såfremt det efter rensning kan overholde Miljøstyrelsens jordkvalitetskriterier.

Der er hen over årene givet tilladelse til at modtage følgende typer (alle typer fremgår af tilladelsen fra 2023):

Modtagelse og afvanding af boremudder

Modtagelse og afvanding af havnesediment

Modtagelse og afvanding af spildevandsslam

Modtagelse og oplag af plast og RDF og RDF (forblandet affald)

Modtagelse og oplag af blandet bygge- og anlægsaffald samt isolering

Modtagelse og oplag af flyveaske og slagter

Der er i 2023 anvist 360 tons kategori 3 jord med slagge fra Lavendelvej 8-12 til Nordic Waste. Randers Kommune forventer, jorden er modtaget og opbevaret i henhold til miljøgodkendelsen, det vil sige, på befæstede arealer med tæt bund og afløb samt overdækket i ressourcecenteret.

Af [Randers Kommunes hjemmeside](#) fremgår miljøgodkendelserne og §52-dispensationen.

Venlig hilsen

Venlig hilsen

Anna Maria Nielsen
Teamleder Miljø

Randers Kommune
Natur og Miljø
Laksetorvet
8900 Randers C

amn@randers.dk

20295856

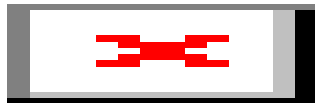

Beskyttelse af dine personlige oplysninger er vigtig.

På <https://www.randers.dk/databeskyttelse> kan du læse, hvordan Randers Kommune behandler dine personoplysninger.

Fra: Randi Vuust Skall <Randi.Vuust.Skall@randers.dk>

Sendt: 9. februar 2024 08:24

Til: Michael Damm <Jorgen.Michael.Damm@randers.dk>; Anna Maria Nielsen <Anna.Maria.Nielsen@randers.dk>

Cc: Inge Qvortrup <Inge.Qvortrup@randers.dk>; Mette Lykke Gjeddebæk Laursen <Mette.Lykke.Gjeddebaek.Laursen@randers.dk>; Søren Degn-Pedersen <Soren.Degn-Pedersen@randers.dk>

Emne: VS: Bidrag til Miljøministeriets Departement ifm. spørgsmål fra Miljø- og Fødevarerudvalget (MST Id nr.: 9383292)

Prioritet: Høj

Hej Michael og Anna Maria

Vil i hjælpe med at få denne besvaret til departementet?

Venlig hilsen

Randi Vuust Skall

Chef for Plan, By og Natur

Randers Kommune
Plan By og Natur
20365344

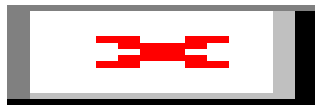

Beskyttelse af dine personlige oplysninger er vigtig.

På <https://www.randers.dk/databeskyttelse> kan du læse, hvordan Randers Kommune behandler dine personoplysninger.

Fra: miljoeogteknik@randers.dk <miljoeogteknik@randers.dk>

Sendt: 8. februar 2024 15:24

Til: Inge Qvortrup <Inge.Qvortrup@randers.dk>; Mette Lykke Gjeddebæk Laursen <Mette.Lykke.Gjeddebaek.Laursen@randers.dk>

Cc: Randi Vuust Skall <Randi.Vuust.Skall@randers.dk>; Søren Degn-Pedersen <Soren.Degn-Pedersen@randers.dk>

Emne: VS: Bidrag til Miljøministeriets Departement ifm. spørgsmål fra Miljø- og Fødevarerudvalget (MST Id nr.: 9383292)

Venlig hilsen

Simone Hansen

Chefsekretær

Randers Kommune
Udvikling, Miljø & Teknik
Odinsgade 7
8900 Randers C

Tlf. 20362161

sh@randers.dk



Beskyttelse af dine personlige oplysninger er vigtig.

På <https://www.randers.dk/databeskyttelse> kan du læse, hvordan Randers Kommune behandler dine personoplysninger.

Fra: Randers Kommune <Randers.Kommune@randers.dk>

Sendt: 7. februar 2024 10:31

Til: miljoeogteknik@randers.dk

Emne: VS: Bidrag til Miljøministeriets Departement ifm. spørgsmål fra Miljø- og Fødevareudvalget (MST Id nr.: 9383292)

Venlig hilsen

Line Svane Bentzen

Assistent

Randers Kommune
Borgerservice
8915 1515



Beskyttelse af dine personlige oplysninger er vigtig.

På <https://www.randers.dk/databeskyttelse> kan du læse, hvordan Randers Kommune behandler dine personoplysninger.

Fra: Lise Lock Harvig <liloh@mst.dk>

Sendt: 7. februar 2024 10:29

Til: Randers Kommune <Randers.Kommune@randers.dk>

Cc: Christian Odgaard Hellstrøm <chroh@mim.dk>

Emne: Bidrag til Miljøministeriets Departement ifm. spørgsmål fra Miljø- og Fødevareudvalget (MST Id nr.: 9383292)

Til Randers Kommune, Miljøafdelingen

På vegne af Miljøministeriets Departement skriver Miljøstyrelsen til Jer, for at få input til en besvarelse af et spørgsmål, som er blevet stillet i Miljø- og Fødevareudvalget (MOF-spørgsmål nr. 342).

Der spørges, om Randers Kommune kan fremsendt oversigten over, hvilke stoffer Nordic Waste har haft miljøtilladelse til at modtage i den forurenede jord? Derudover spørges der til, om Randers Kommune kan oplyse, hvorvidt Nordic Waste har opbevaret slagger sammen med den forurenede jord, eller om det er holdt adskilt.

I bedes sende svaret hurtigst muligt til Miljøministeriets Departement til Christian Hellstrøm (cc denne mail).

På forhånd tak for hjælpen

Venlig hilsen

Lise Lock Harvig

Funktionsleder | Erhverv

+45 23 82 24 69 | +45 23 82 24 69 | liloh@mst.dk

Miljøministeriet

Miljøstyrelsen | Tolderlundsvej 5 | 5000 Odense C | Tlf. +45 72 54 40 00 | mst@mst.dk | www.mst.dk

Sådan håndterer vi dine personoplysninger:

<https://mst.dk/om-miljoestyrelsen/miljoestyrelsens-persondatapolitik/henvendelser>

How we process your personal data:

<https://eng.mst.dk/about-us/the-personal-data-policy-of-the-environmental-protection-agency/inquiries/>

Dokumentnavn: VS Bidrag til Miljøministeriets Departement ifm. spørgsmål fra Miljø- og Fødevarerudvalget (MST Id nr. 9383292) (VS Bidrag til Miljøministeriets D

Hører til sagsnummer: 09.02.00-K08-48-23

Registreringsdato: 10. februar 2024

Tabel 1

Stof	Maksimalt indhold i mg/kg TS
Bly	400
Cadmium	5
Kobber	1.000
Krom, total	1.000
Kviksølv	3
Zink	1.000
Nikkel	120
Arsen	40
PAH, total	40
Benz(a)pyren	3
Dibenz(a,h)anthracen	3
C ₅ -C ₃₅ kulbrinter, heraf:	300
C ₅ -C ₁₀ kulbrinter (benzin)	25
C ₁₀ -C ₂₅ kulbrinter (gasolie)	200

- Bortset fra ovennævnte skal indholdet af forurenende stoffer i jorden overholde Miljøstyrelsens jordkvalitetskriterier.