



Opmålingsdistrikt

200 61

## Måleblad

Ifølge lovbekendtgørelse nr. 769 af 07/06/2018 er den, som flytter, borttager, beskadiger eller ødelægger et kendeligt skelmærke eller et varigt mærke for opmåling, pligtig til at betale udgifterne ved dets genanbringelse, og kan idømmes bøde, jf. § 48.

10,50 m br.pr.fls.vej - Skomagervej

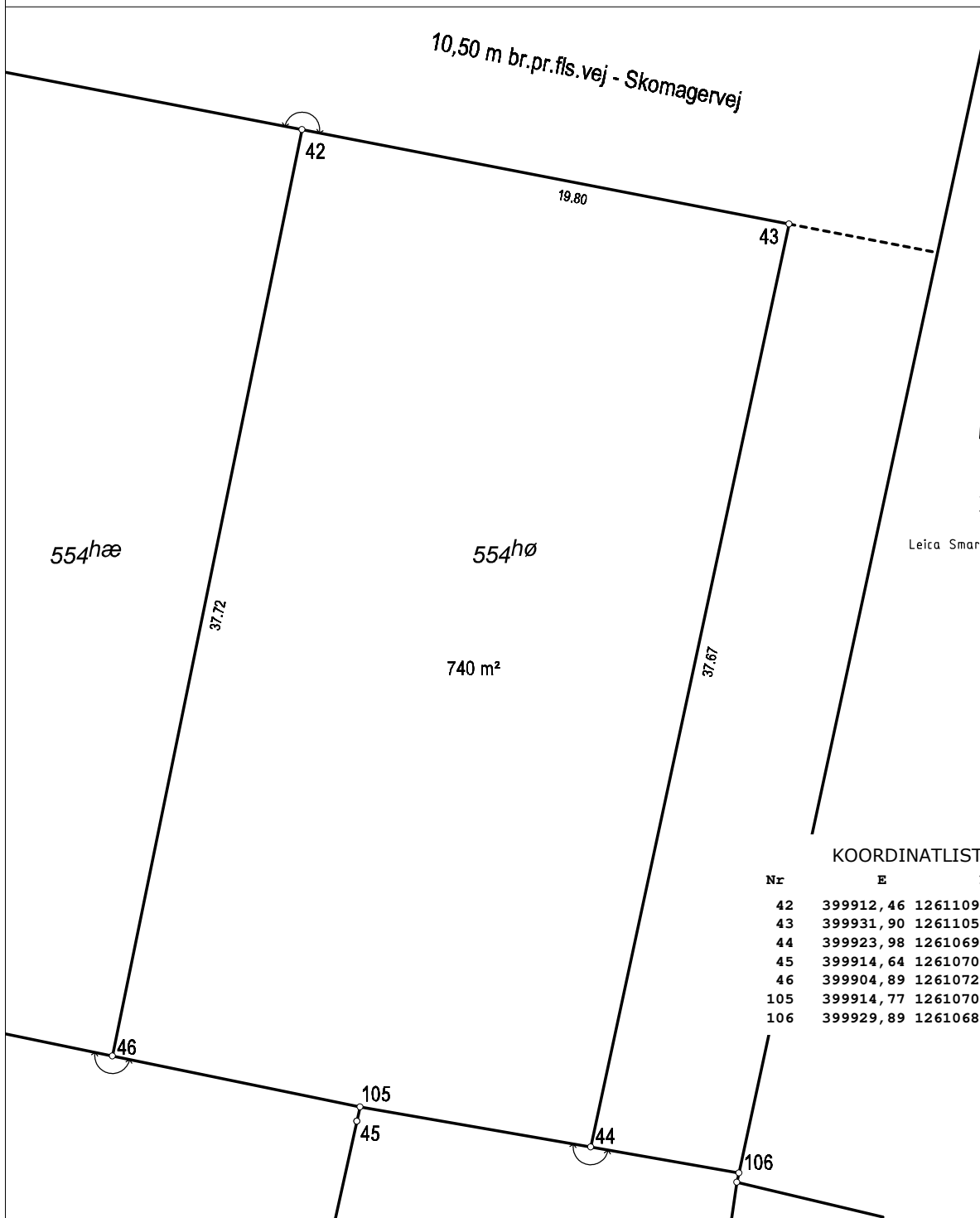

Leica Smartnet Danmark

## KOORDINATLISTE - system DKTM2

Nr	E	N	BEMÆRKNING
42	399912,46	1261109,65	Jernrør med skeltegn
43	399931,90	1261105,89	Jernrør med skeltegn
44	399923,98	1261069,06	Jernrør med skeltegn
45	399914,64	1261070,09	Jernrør med skeltegn
46	399904,89	1261072,70	Jernrør med skeltegn
105	399914,77	1261070,66	Jernrør med skeltegn
106	399929,89	1261068,03	Jernrør med skeltegn

Matr.nr. 554hø

Ejerlav: Randers Markjorder

Kommune: Randers Kommune

Opmålt i: oktober 2020

Mikkel Aaen

Målforhold: 1: 250

Landinspektør

Landinspektør j.nr.: 1805978-mb

Dato: 1. oktober 2020



RUGÅRDSVEJ 55, 5000 ODENSE C  
TEL 63 13 50 50 FAX 70 12 10 14  
ODENSE@GEOPARTNER.DK

## Signaturforklaring

- - - - - : Blindt skel, der ikke bortfalder

Mål eller koordinater, der kun er til brug ved indlægningen på matrikelkortet, er angivet med klamme.

Mål eller koordinater, der er overført fra en sag, der tidligere er indsendt til Geodastystyrelsen, er mærket med GL.

Andre signaturer:

Se DS 104 og 198